



BUKU

KONDISI JALAN NASIONAL



2021

SEMESTER I

Direktur

BINA TEKNIK JALAN DAN JEMBATAN



**Dr. Ir. NYOMAN
SUARYANA M.Sc**



KEMENTERIAN PEKERJAAN UMUM DAN PERUMAHAN RAKYAT
DIREKTORAT JENDERAL BINA MARGA
DIREKTORAT BINA TEKNIK JALAN DAN JEMBATAN

Buku Kondisi Jalan Nasional

2

2021
SEMESTER - 1

Kata Pengantar

Puji dan syukur kami panjatkan kepada Tuhan Yang Maha Esa karena berkat rahmat dan karunia-Nya, Direktorat Jenderal Bina Marga melalui Direktorat Bina Teknik Jalan dan Jembatan pada tahun 2021 telah menerbitkan buku laporan kondisi jalan nasional berdasarkan hasil survei semester 1 tahun 2021 dan laporan kondisi jembatan berdasarkan hasil survei tahun 2021 dalam bentuk grafik, tabular dan spasial sebagai bagian dari informasi mengenai capaian kondisi jalan nasional pertengahan tahun 2021 dan jembatan nasional tahun 2021.

Adapun sumber utama data yang dipergunakan dalam penyusunan buku laporan ini diperoleh dari SMD Jalan dan INVIJ berdasarkan laporan survei oleh Balai Besar / Balai Pelaksanaan Jalan Nasional yang sebelumnya telah dilakukan verifikasi dan validasi oleh BBPJN/BPJN, Direktorat Preservasi Jalan dan Jembatan dan Direktorat Pembangunan Jembatan dan Direktorat Bina Teknik Jalan dan Jembatan.

Kami mengharapkan dengan tersusunya buku laporan ini dapat memberikan informasi capaian kondisi jalan nasional awal tahun 2021 dan jembatan nasional tahun 2021 dan dapat digunakan sebagai bahan pertimbangan untuk pengambilan kebijakan serta memberikan manfaat yang optimal bagi para stakeholder.

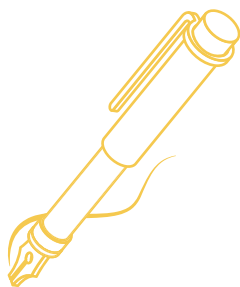

Jakarta, November 2021
DIREKTUR BINA TEKNIK JALAN
DAN JEMBATAN

Dr. Ir. NYOMAN SUARYANA M.Sc

Buku Kondisi Jalan Nasional

3

2021
SEMESTER - 1

DAFTAR ISI

- 3. Kata Pengantar
- 4. Daftar Isi
- 6. Klasifikasi Jalan
- 17. Rekapitulasi
Kondisi Jalan Nasional
Per Provinsi Per Balai
- 25. Rekapitulas
Kondisi Jembatan Nasional
- 32. Peta Kondisi
Jalan Nasional
- 33. Provinsi Aceh
- 34. Provinsi Sumatera Utara
- 35. Provinsi Sumatera Barat
- 36. Provinsi Riau
- 37. Kepulauan Riau
- 40. Provinsi Jambi
- 41. Provinsi Bengkulu
- 42. Provinsi Sumatera Selatan
- 43. Provinsi Bangka Belitung
- 44. Provinsi Lampung
- 45. Provinsi Banten
- 46. Provinsi Jawa Barat
- 47. Provinsi Jawa Tengah
- 48. Provinsi D.I. Yogyakarta
- 49. Provinsi Jawa Timur
- 50. Provinsi Kalimantan Barat
- 51. Provinsi Kalimantan Tengah
- 52. Provinsi Kalimantan Timur
- 53. Provinsi Kalimantan Utara
- 54. Provinsi Kalimantan Selatan
- 55. Provinsi Bali
- 56. Provinsi Nusa Tenggara Barat
- 57. Provinsi Nusa Tenggara Timur
- 58. Provinsi Sulawesi Utara
- 59. Provinsi Gorontalo
- 60. Provinsi Sulawesi Tengah
- 61. Provinsi Sulawesi Barat
- 62. Provinsi Sulawesi Selatan
- 63. Provinsi Sulawesi Tenggara
- 64. Provinsi Maluku
- 67. Provinsi Maluku Utara
- 68. Provinsi Papua
- 69. Provinsi Papua Barat

72. Peta Kondisi Jembatan Nasional
73. Provinsi Aceh
74. Provinsi Sumatera Utara
75. Provinsi Sumatera Barat
76. Provinsi Riau
77. Kepulauan Riau
80. Provinsi Jambi
81. Provinsi Bengkulu
82. Provinsi Sumatera Selatan
83. Provinsi Bangka Belitung
84. Provinsi Lampung
85. Provinsi Banten
86. Provinsi Jawa Barat
87. Provinsi Jawa Tengah
88. Provinsi D.I. Yogyakarta
89. Provinsi Jawa Timur
90. Provinsi Kalimantan Barat
91. Provinsi Kalimantan Tengah
92. Provinsi Kalimantan Timur
93. Provinsi Kalimantan Utara
94. Provinsi Kalimantan Selatan
95. Provinsi Bali
96. Provinsi Nusa Tenggara Barat
97. Provinsi Nusa Tenggara Timur
98. Provinsi Sulawesi Utara
99. Provinsi Gorontalo
100. Provinsi Sulawesi Tengah
101. Provinsi Sulawesi Barat
102. Provinsi Sulawesi Selatan
103. Provinsi Sulawesi Tenggara
104. Provinsi Maluku
107. Provinsi Maluku Utara
108. Provinsi Papua
109. Provinsi Papua Barat



BAB 01

KLASIFIKASI JALAN

- ▷ Klasifikasi Jalan
- ▷ Profil Jaringan Jalan di Indonesia
- ▷ Kondisi Jalan Nasional

CONTENT

BUKU KOMPAS
JALAN NASIONAL

klasifikasi jumlah

Menurut UU no. 38 Tahun 2004 tentang Jalan, jalan adalah prasarana transportasi darat yang meliputi segala bagian jalan, termasuk bangunan pelengkap (jembatan, terowongan, ponton, lintas atas / *flyover*, *elevated road*, lintas bawah/ *underpass*, tempat parkir, gorong-gorong, tembok penahan, dan saluran tepi jalan) dan perlengkapannya yang diperuntukkan bagi lalu lintas, yang berada pada permukaan tanah, di atas permukaan tanah, di bawah permukaan tanah dan/atau air, serta di atas permukaan air, kecuali jalan kereta api, jalan lori, dan jalan kabel.

Jalan dapat diklasifikasikan dalam 3 jenis yakni berdasarkan sistem jaringan jalan, fungsi jalan, maupun status jalan. Hubungan masing-masing klasifikasi jalan terdapat pada tabel berikut.

JALAN

| PERUNTUKAN | SISTEM | FUNGSI | | STATUS | | |
|---|--|---|-------------|---|--|---|
| JALAN UMUM (Jalan yang diperuntukkan bagi lalu lintas umum) | SISTEM PRIMER (Merupakan sistem jaringan jalan dengan peranan pelayanan distribusi barang dan jasa untuk pengembangan semua wilayah di tingkat nasional, dengan menghubungkan semua simpul jasa distribusi yang berwujud pusat-pusat kegiatan) | Arteri (JAP) | SK Menteri* | JALAN NASIONAL JAP, JKP-1, JSN, Jalan Tol | SK Menteri* | |
| | | Kolektor-1 (JKP-1) | | | | |
| | | Kolektor-2 (JKP-2) | SK Gubernur | | JALAN PROVINSI JKP-2, JKP-3, JSP, Ruas jalan di wilayah DKI Jakarta kecuali jalan nasional | SK Gubernur |
| | | Kolektor-3 (JKP-3) | | | | |
| | | Kolektor-4 (JKP-4) | | | | |
| | | Lokal (JLP) | | | | |
| | Lingkungan (Jling-P) | JALAN KABUPATEN JKP-4, JLP, Jling-P, JSK, JAS, JKS, JLS, Jling-S dan JALAN DESA Jling-P & JLP yang tidak termasuk jalan kabupaten di dalam kawasan perdesaan | SK Bupati | | | |
| | SISTEM SEKUNDER (Merupakan sistem jaringan jalan dengan peranan pelayanan distribusi barang dan jasa untuk masyarakat di dalam kawasan perkotaan) | | | Arteri (JAS) | | JALAN KOTA JAS, JKS, JLS, Jling-S |
| | | | | Kolektor (JKS) | | |
| | | | | Lokal (JLS) | | |
| | Lingkungan (Jling-S) | | | | | |
| | JALAN KHUSUS (Jalan yang dibangun oleh instansi, badan usaha, perseorangan, atau kelompok masyarakat untuk kepentingan sendiri) | | | | | |

KETERANGAN

| | |
|----------------|---|
| JAP | : Jalan Arteri Primer |
| JKP-1 | : Jalan Kolektor Primer-1 (Antar Ibukota Propinsi) |
| JKP-2 | : Jalan Kolektor Primer-2 (Ibukota Propinsi dengan Ibukota Kabupaten) |
| JKP-3 | : Jalan Kolektor Primer-3 (Antar Ibukota Kabupaten) |
| JKP-4 | : Jalan Kolektor Primer-4 (Ibukota Kabupaten dengan Kecamatan) |
| JLP | : Jalan Lokal Primer |
| Jling-P | : Jalan Lingkungan Primer |
| JAS | : Jalan Arteri Sekunder |
| JKS | : Jalan Kolektor Sekunder |
| JLS | : Jalan Lokal Sekunder |
| JLing.S | : Jalan Lingkungan Sekunder |
| *) | : Menteri yang bertanggung jawab di bagian jalan |

KLASIFIKASI JALAN



▶ Sistem Primer

Sistem primer merupakan sistem jaringan jalan dengan peranan pelayanan distribusi barang dan jasa untuk pengembangan semua wilayah di tingkat nasional, dengan menghubungkan semua simpul jasa distribusi yang berwujud pusat-pusat kegiatan.

▶ Sistem Sekunder

Sistem sekunder merupakan sistem jaringan jalan dengan peranan pelayanan distribusi barang dan jasa untuk masyarakat di dalam kawasan perkotaan.

KLASIFIKASI

JALAN

PENGELOMPOKAN BERDASARKAN SISTEM JARINGAN JALAN

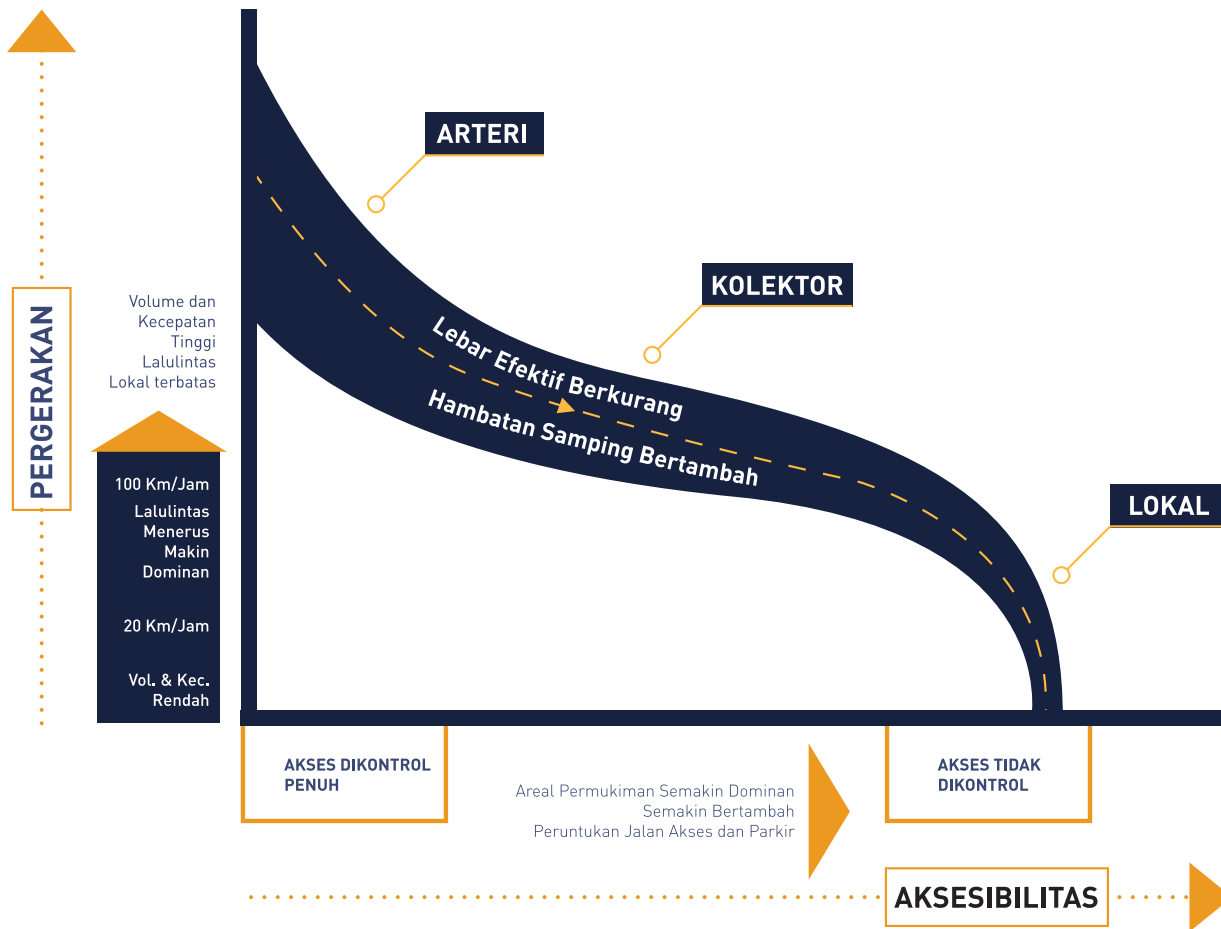

JALAN ARTERI
 Jalan Arteri merupakan jalan umum yang berfungsi melayani angkutan utama dengan ciri perjalanan jarak jauh, kecepatan rata rata tinggi, dan jumlah jalan masuk dibatasi secara berdaya guna.

JALAN KOLEKTOR
 Jalan Kolektor merupakan jalan umum yang berfungsi melayani angkutan pengumpul atau pembagi dengan ciri perjalanan jarak sedang, kecepatan rata rata sedang, dan jumlah jalan masuk dibatasi.

JALAN LOKAL
 Jalan Lokal merupakan jalan umum yang berfungsi melayani angkutan setempat dengan ciri perjalanan jarak dekat, kecepatan rata rata rendah dan jumlah jalan masuk tidak dibatasi.

JALAN LINGKUNGAN
 Jalan Lingkungan merupakan jalan umum yang berfungsi melayani angkutan lingkungan dengan ciri perjalanan jarak dekat, dan kecepatan rata rata rendah.

KLASIFIKASI

JALAN

PENGELOMPOKAN BERDASARKAN STATUS JALAN

▷ JALAN NASIONAL

Jalan Nasional merupakan jalan arteri dan kolektor dalam sistem jaringan jalan primer yang menghubungkan antar ibukota provinsi, dan jalan strategis nasional, serta jalan tol.

▷ JALAN PROVINSI

Jalan Provinsi merupakan jalan kolektor dalam sistem jaringan jalan primer yang menghubungkan ibukota provinsi dengan ibukota kabupaten/kota, atau antar ibukota kabupaten/kota, dan jalan strategis provinsi.

▷ JALAN KABUPATEN

Jalan Kabupaten merupakan jalan lokal dalam sistem jaringan jalan primer yang menghubungkan ibukota kabupaten dengan ibukota kecamatan, antar ibukota kecamatan, ibukota kabupaten dengan pusat kegiatan lokal, serta jalan umum dalam sistem jaringan jalan sekunder dalam wilayah kabupaten, dan jalan strategis kabupaten.

▷ JALAN KOTA

Jalan Kota merupakan jalan umum dalam sistem jaringan jalan sekunder yang menghubungkan antar pusat pelayanan dalam kota, menghubungkan pusat pelayanan dengan persil, menghubungkan antar persil, serta menghubungkan antar pusat permukiman yang berada di dalam kota.

▷ JALAN DESA

Merupakan jalan umum yang menghubungkan kawasan dan/atau antar permukiman di dalam desa serta jalan lingkungan.

KLASIFIKASI

JALAN

PROFIL JARINGAN JALAN DI INDONESIA

Berdasarkan Keputusan Menteri Nomor 248/KPTS/M/2015 Tentang Penetapan Ruas Jalan dalam Jaringan Jalan Primer Menurut Fungsinya sebagai Jalan Arteri (JAP) dan Jalan Kolektor – 1 (JKP – 1) panjang jalan nasional non tol seluruh Indonesia adalah 47.017,27 km. Jalan nasional dengan fungsinya JAP sepanjang 18.149,93 Km sedangkan fungsi JAP – 1 28.867,34 km. Jalan Provinsi sepanjang 55.258 Km. Jalan Kabupaten sepanjang 427.550 Km. Sedangkan jalan tol seluruh Indonesia memiliki panjang total 2.093 km.

PANJANG JALAN

- ▷ NASIONAL-TOL
- ▷ NASIONAL-NON TOL
- ▷ PROVINSI
- ▷ KABUPATEN-KOTA

KLASIFIKASI

JALAN

PENGELOMPOKAN BERDASARKAN STATUS JALAN

Sasaran Strategis (SS2)

| | | | | | | | | |
|---|---|--------------------|--|--|------|------|------|---------------------|
| Meningkatnya KONEKTIVITAS jaringan jalan nasional | ▶ | IKU - Waktu Tempuh | | 2020 | 2021 | 2022 | 2023 | 2024 |
| | | | | Ukuran: Waktu tempuh pada jalan lintas utama pulau | | | | 1,90 (Jam/100Km) |
| | | | | 2,21 | 2,18 | 2,09 | 2,08 | |

Sasaran Program (SP)

| | | | | | | | | |
|---|---|-------------------------------|--|---|------|------|------|-----------------|
| Meningkatnya KINERJA PELAYANAN jalan nasional | ▶ | IKP.1 - TINGKAT AKSESIBILITAS | | Persentase PKN, PKW, PKSN, dan simpul trans-portasi nasional yg telah dilakses jalan nasional | | | | 87,9 (%) |
| | | IKP.2 - RATING KONDISI | | Nilai rating terhadap indikator IRI, PCI, umur struktur jalan, dan drainase jalan | | | | 2,50 (Nilai) |
| | | IKP.3 - RATING KESELAMATAN | | Nilai gabungan antara angka kecelakaan per populasi serta jumlah titik blackspot per populasi | | | | 2,82 (Nilai) |
| | | | | | 3,51 | 3,14 | 2,95 | 2,89 |
| | | | | 81,8 | 82,8 | 84,6 | 85,8 | |
| | | | | 2,70 | 2,63 | 2,61 | 2,57 | |

KLASIFIKASI

JALAN

PROFIL JARINGAN JALAN DI INDONESIA

Road Density (Kerapatan Jalan)
Jalan Nasional (KM/100 km²)
Tahun 2019

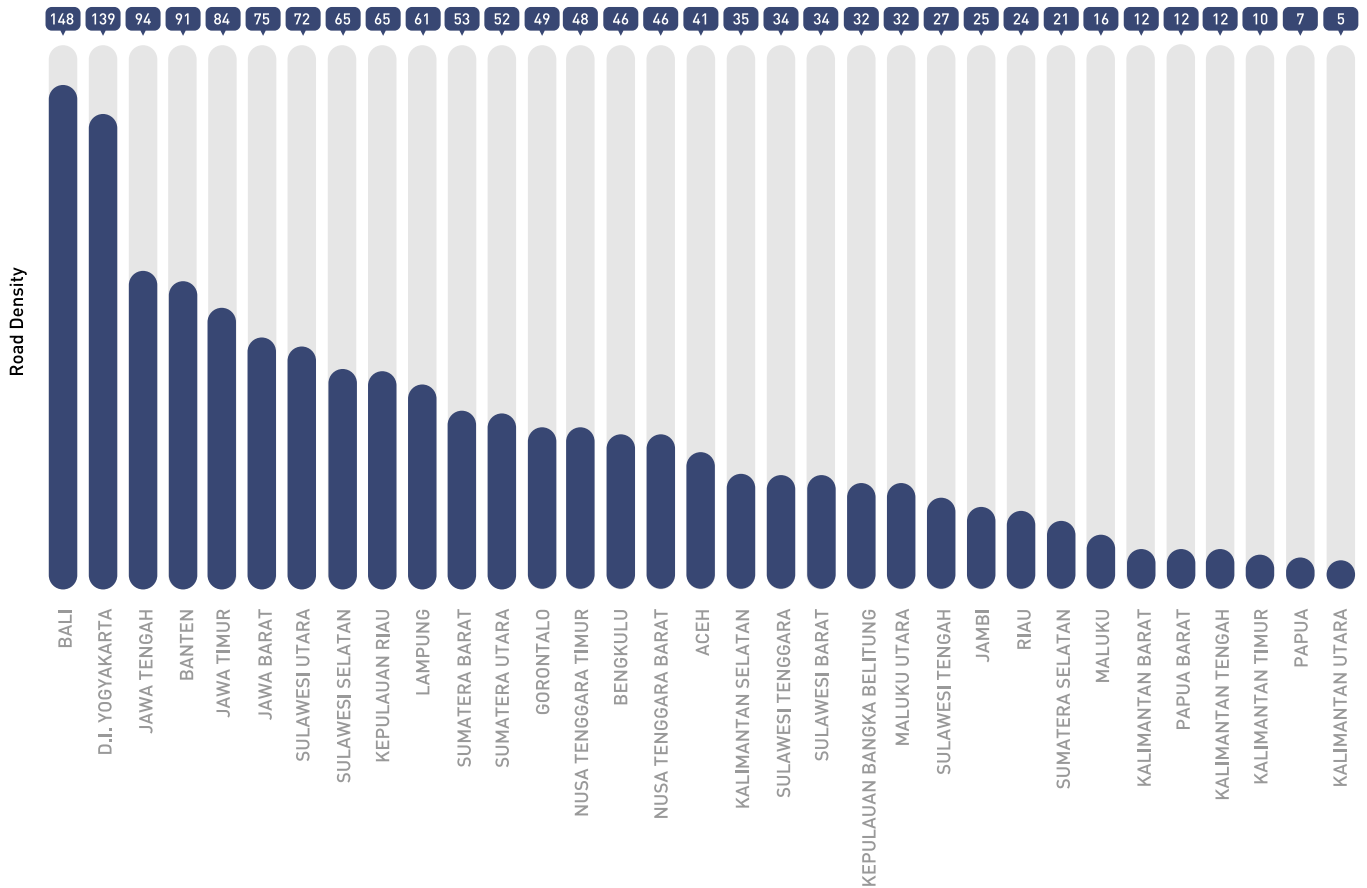

BUKU

Kondisi Jalan Nasional

▶ 2021 Semester I

Jembatan Teluk Kendari



Buku Kondisi Jalan Nasional

15

2021
SEMESTER - 1

BAB 02

KONDISI JALAN NASIONAL

- ▷ Tabel Rekap Kondisi Jalan Nasional Per Provinsi Per Balai

CONTENT

BUKU KOMPAS
JALAN NASIONAL

GRAFIK TREND

KONDISI JALAN NASIONAL

Baik 

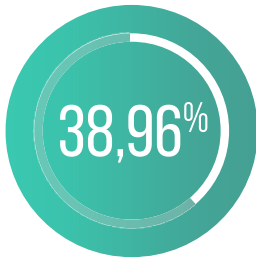

Sedang 

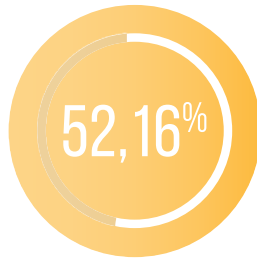

Rusak Ringan 

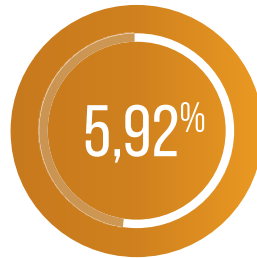

Rusak Berat 



Mantap 



Tidak Mantap 



46.964,78 KM

TOTAL JALAN NASIONAL 2021
SEMESTER I

GRAFIK TREND

KONDISI JALAN NASIONAL

Per Provinsi

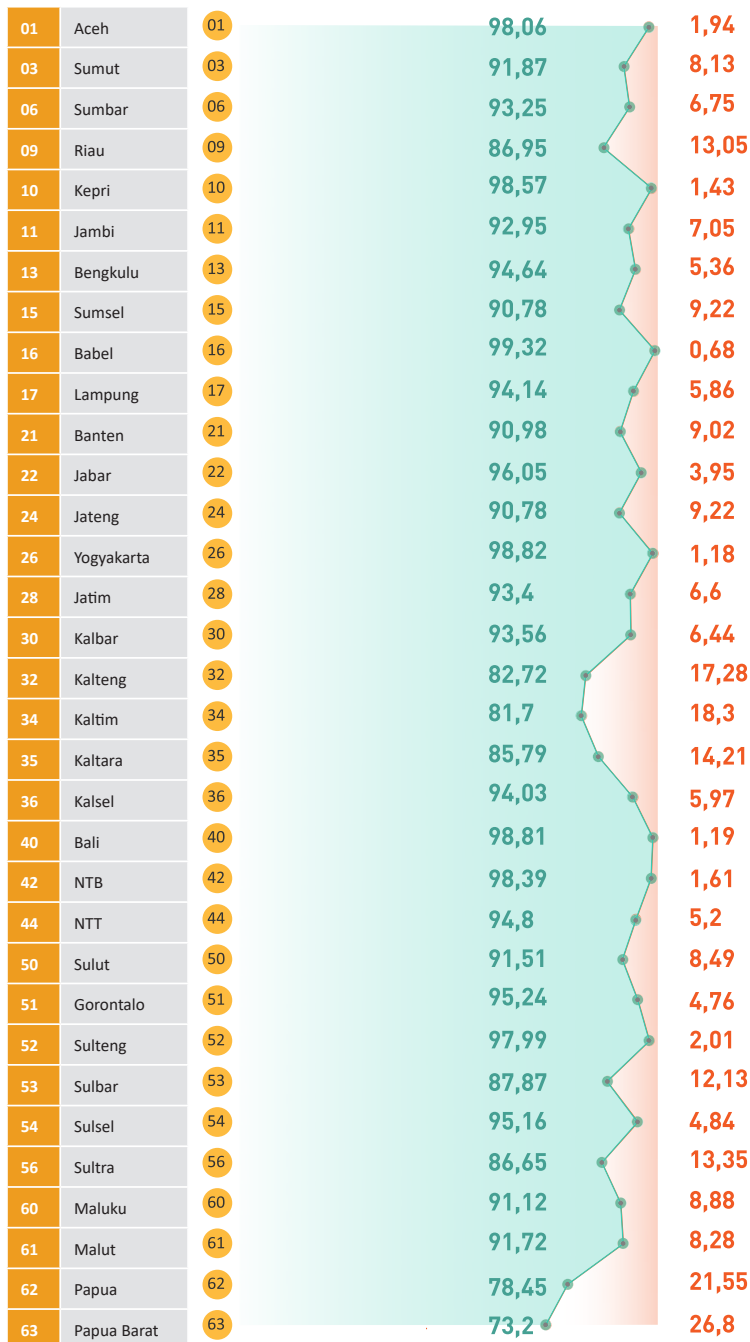

MANTAP TIDAK MANTAP

GRAFIK
Kondisi Jalan Nasional
TREND

REKAPITULASI

KONDISI JALAN NASIONAL

Per Provinsi

| NO PROV | Nama Provinsi | Panjang KM | TOTAL | | | | | | | |
|--------------|---------------------------|-----------------|----------------|--------------|-----------------|--------------|----------------|-------------|----------------|-------------|
| | | | Baik | | Sedang | | Rusak Ringan | | Rusak Berat | |
| | | | KM | % | KM | % | KM | % | KM | % |
| 01 | ACEH | 2102,07 | 1012,84 | 48,18 | 1048,55 | 49,88 | 30,65 | 1,46 | 10,03 | 0,48 |
| 03 | SUMATERA UTARA | 2632,22 | 1012,74 | 38,47 | 1405,54 | 53,4 | 182,57 | 6,94 | 31,37 | 1,19 |
| 06 | SUMATERA BARAT | 1449,62 | 560,48 | 38,66 | 791,29 | 54,59 | 70,85 | 4,89 | 26,99 | 1,86 |
| 09 | RIAU | 1336,61 | 481,21 | 36 | 680,91 | 50,94 | 128,9 | 9,64 | 45,6 | 3,41 |
| 10 | KEPULAUAN RIAU | 586,83 | 451,6 | 76,96 | 126,84 | 21,62 | 4,29 | 0,73 | 4,1 | 0,7 |
| 11 | JAMBI | 1317,93 | 591,43 | 44,88 | 633,63 | 48,08 | 45,24 | 3,43 | 47,62 | 3,61 |
| 13 | BENGKULU | 792,61 | 461,16 | 58,18 | 288,94 | 36,45 | 36,34 | 4,59 | 6,17 | 0,78 |
| 15 | SUMATERA SELATAN | 1600,17 | 731,12 | 45,69 | 721,57 | 45,09 | 114,52 | 7,16 | 32,95 | 2,06 |
| 16 | KEPULAUAN BANGKA BELITUNG | 600,40 | 489,74 | 81,57 | 106,55 | 17,75 | 3,71 | 0,62 | 0,4 | 0,07 |
| 17 | LAMPUNG | 1292,21 | 489,81 | 37,91 | 726,64 | 56,23 | 45,05 | 3,49 | 30,71 | 2,38 |
| 21 | BANTEN | 564,89 | 96,46 | 17,08 | 417,48 | 73,9 | 45,13 | 7,99 | 5,82 | 1,03 |
| 22 | JAWA BARAT | 1789,21 | 509,92 | 28,5 | 1208,58 | 67,55 | 67,2 | 3,76 | 3,49 | 0,2 |
| 24 | JAWA TENGAH | 1518,09 | 555,69 | 36,6 | 822,45 | 54,18 | 128,24 | 8,45 | 11,71 | 0,77 |
| 26 | DI YOGYAKARTA | 247,91 | 160,44 | 64,72 | 84,55 | 34,1 | 2,92 | 1,18 | 0 | 0 |
| 28 | JAWA TIMUR | 2361,23 | 955,96 | 40,49 | 1249,44 | 52,91 | 133,99 | 5,67 | 21,84 | 0,93 |
| 30 | KALIMANTAN BARAT | 2117,57 | 1170,61 | 55,28 | 810,62 | 38,28 | 83,3 | 3,93 | 53,04 | 2,5 |
| 32 | KALIMANTAN TENGAH | 2002,09 | 688,78 | 34,4 | 967,38 | 48,32 | 107,13 | 5,35 | 238,79 | 11,93 |
| 34 | KALIMANTAN TIMUR | 1710,90 | 339,47 | 19,84 | 1058,39 | 61,86 | 203,83 | 11,91 | 109,2 | 6,38 |
| 35 | KALIMANTAN UTARA | 585,16 | 85,22 | 14,56 | 416,82 | 71,23 | 67,86 | 11,6 | 15,27 | 2,61 |
| 36 | KALIMANTAN SELATAN | 1204,30 | 650,62 | 54,02 | 481,8 | 40,01 | 41,6 | 3,45 | 30,28 | 2,51 |
| 40 | BALI | 629,40 | 195,77 | 31,1 | 426,14 | 67,71 | 7,49 | 1,19 | 0 | 0 |
| 42 | NTB | 934,55 | 399,81 | 42,78 | 519,68 | 55,61 | 14,97 | 1,6 | 0,09 | 0,01 |
| 44 | NTT | 1857,91 | 643,36 | 34,63 | 1117,89 | 60,17 | 77,45 | 4,17 | 19,21 | 1,03 |
| 50 | SULAWESI UTARA | 1663,92 | 627,84 | 37,73 | 894,79 | 53,78 | 129,89 | 7,81 | 11,4 | 0,69 |
| 51 | GORONTALO | 748,60 | 397,57 | 53,11 | 315,41 | 42,13 | 32,57 | 4,35 | 3,05 | 0,41 |
| 52 | SULAWESI TENGAH | 2373,40 | 1031,54 | 43,46 | 1294,15 | 54,53 | 32,31 | 1,36 | 15,4 | 0,65 |
| 53 | SULAWESI BARAT | 763,17 | 98,89 | 12,96 | 571,67 | 74,91 | 85,07 | 11,15 | 7,53 | 0,99 |
| 54 | SULAWESI SELATAN | 1745,92 | 308,18 | 17,65 | 1353,18 | 77,51 | 49,74 | 2,85 | 34,82 | 1,99 |
| 56 | SULAWESI TENGGARA | 1497,81 | 500,66 | 33,43 | 797,25 | 53,23 | 168,46 | 11,25 | 31,44 | 2,1 |
| 60 | MALUKU | 1771,67 | 695,33 | 39,25 | 918,99 | 51,87 | 91,07 | 5,14 | 66,28 | 3,74 |
| 61 | MALUKU UTARA | 1203,34 | 488,91 | 40,63 | 614,8 | 51,09 | 51,54 | 4,28 | 48,09 | 4 |
| 62 | PAPUA | 2636,74 | 991,82 | 37,62 | 1076,69 | 40,83 | 317,71 | 12,05 | 250,5 | 9,5 |
| 63 | PAPUA BARAT | 1326,38 | 423,51 | 31,93 | 547,41 | 41,27 | 179,56 | 13,54 | 175,89 | 13,26 |
| TOTAL | | 46964,78 | 18298,5 | 38,96 | 24496,02 | 52,16 | 2781,15 | 5,92 | 1389,09 | 2,96 |

REKAPITULASI

KONDISI JALAN NASIONAL

Per Provinsi

| NO PROV | Nama Provinsi | Panjang KM | Total | | | |
|--------------|---------------|-----------------|-----------------|--------------|----------------|-------------|
| | | | Mantap | | Tidak Mantap | |
| | | | KM | % | KM | % |
| 01 | Aceh | 2102,07 | 2061,39 | 98,06 | 40,68 | 1,94 |
| 03 | Sumut | 2632,22 | 2418,28 | 91,87 | 213,94 | 8,13 |
| 06 | Sumbar | 1449,62 | 1351,77 | 93,25 | 97,85 | 6,75 |
| 09 | Riau | 1336,61 | 1162,12 | 86,95 | 174,49 | 13,05 |
| 10 | Kepri | 586,83 | 578,44 | 98,57 | 8,39 | 1,43 |
| 11 | Jambi | 1317,93 | 1225,07 | 92,95 | 92,86 | 7,05 |
| 13 | Bengkulu | 792,61 | 750,1 | 94,64 | 42,51 | 5,36 |
| 15 | Sumsel | 1600,17 | 1452,7 | 90,78 | 147,47 | 9,22 |
| 16 | Babel | 600,40 | 596,29 | 99,32 | 4,11 | 0,68 |
| 17 | Lampung | 1292,21 | 1216,46 | 94,14 | 75,75 | 5,86 |
| 21 | Banten | 564,89 | 513,94 | 90,98 | 50,95 | 9,02 |
| 22 | Jabar | 1789,21 | 1718,51 | 96,05 | 70,7 | 3,95 |
| 24 | Jateng | 1518,09 | 1378,13 | 90,78 | 139,96 | 9,22 |
| 26 | Yogyakarta | 247,91 | 244,99 | 98,82 | 2,92 | 1,18 |
| 28 | Jatim | 2361,23 | 2205,4 | 93,4 | 155,83 | 6,6 |
| 30 | Kalbar | 2117,57 | 1981,23 | 93,56 | 136,34 | 6,44 |
| 32 | Kalteng | 2002,09 | 1656,16 | 82,72 | 345,93 | 17,28 |
| 34 | Kaltim | 1710,90 | 1397,86 | 81,7 | 313,04 | 18,3 |
| 35 | Kaltara | 585,16 | 502,03 | 85,79 | 83,13 | 14,21 |
| 36 | Kalsel | 1204,30 | 1132,42 | 94,03 | 71,88 | 5,97 |
| 40 | Bali | 629,40 | 621,91 | 98,81 | 7,49 | 1,19 |
| 42 | NTB | 934,55 | 919,49 | 98,39 | 15,06 | 1,61 |
| 44 | NTT | 1857,91 | 1761,25 | 94,8 | 96,66 | 5,2 |
| 50 | Sulut | 1663,92 | 1522,63 | 91,51 | 141,29 | 8,49 |
| 51 | Gorontalo | 748,60 | 712,98 | 95,24 | 35,62 | 4,76 |
| 52 | Sulteng | 2373,40 | 2325,69 | 97,99 | 47,71 | 2,01 |
| 53 | Sulbar | 763,17 | 670,56 | 87,87 | 92,61 | 12,13 |
| 54 | Sulse | 1745,92 | 1661,36 | 95,16 | 84,56 | 4,84 |
| 56 | Sultra | 1497,81 | 1297,91 | 86,65 | 199,9 | 13,35 |
| 60 | Maluku | 1771,67 | 1614,32 | 91,12 | 157,35 | 8,88 |
| 61 | Malut | 1203,34 | 1103,71 | 91,72 | 99,63 | 8,28 |
| 62 | Papua | 2636,74 | 2068,52 | 78,45 | 568,22 | 21,55 |
| 63 | Papua Barat | 1326,38 | 970,92 | 73,2 | 355,46 | 26,8 |
| TOTAL | | 46964,78 | 42794,53 | 91,12 | 4170,25 | 8,88 |

REKAPITULASI

KONDISI JALAN
NASIONAL

Per Balai

| Balai | Panjang | Baik | | Sedang | | Rusak Ringan | | Rusak Berat | |
|------------------------------|-----------------|-----------------|--------------|-----------------|--------------|----------------|-------------|----------------|-------------|
| | km | KM | % | KM | % | KM | % | KM | % |
| BPJN ACEH | 2102,07 | 1012.84 | 48.18 | 1048.55 | 49.88 | 30.65 | 1.46 | 10.03 | 0.48 |
| BBPJN SUMATERA UTARA | 2632,22 | 1012.74 | 38.47 | 1405.54 | 53.40 | 182.57 | 6.94 | 31.37 | 1.19 |
| BPJN SUMATERA BARAT | 1449,62 | 560.48 | 38.66 | 791.29 | 54.59 | 70.85 | 4.89 | 26.99 | 1.86 |
| BPJN RIAU | 1336,61 | 481.21 | 36.00 | 680.91 | 50.94 | 128.90 | 9.64 | 45.60 | 3.41 |
| BPJN KEPULAUAN RIAU | 586,83 | 451.60 | 76.96 | 126.84 | 21.62 | 4.29 | 0.73 | 4.10 | 0.70 |
| BPJN JAMBI | 1317,93 | 591.43 | 44.88 | 633.63 | 48.08 | 45.24 | 3.43 | 47.62 | 3.61 |
| BPJN BENGKULU | 792,61 | 461.16 | 58.18 | 288.94 | 36.45 | 36.34 | 4.59 | 6.17 | 0.78 |
| BBPJN SUMATERA SELATAN | 1600,16 | 731.12 | 45.69 | 721.57 | 45.09 | 114.52 | 7.16 | 32.95 | 2.06 |
| BPJN BANGKA BELITUNG | 600,40 | 489.74 | 81.57 | 106.55 | 17.75 | 3.71 | 0.62 | 0.40 | 0.07 |
| BPJN LAMPUNG | 1292,21 | 489.81 | 37.91 | 726.64 | 56.23 | 45.05 | 3.49 | 30.71 | 2.38 |
| BPJN BANTEN | 564,89 | 96.46 | 17.08 | 417.48 | 73.90 | 45.13 | 7.99 | 5.82 | 1.03 |
| BBPJN DKI JAKARTA-JAWA BARAT | 1789,20 | 509.92 | 28.50 | 1208.58 | 67.55 | 67.20 | 3.76 | 3.49 | 0.20 |
| BBPJN JAWA TENGAH - DIY | 1766,00 | 716.13 | 40.55 | 906.99 | 51.36 | 131.17 | 7.43 | 11.71 | 0.66 |
| BBPJN JAWA TIMUR - BALI | 2361,23 | 955.96 | 40.49 | 1249.44 | 52.91 | 133.99 | 5.67 | 21.84 | 0.93 |
| BPJN KALIMANTAN BARAT | 2117,57 | 1170.61 | 55.28 | 810.62 | 38.28 | 83.30 | 3.93 | 53.04 | 2.50 |
| BPJN KALIMANTAN TENGAH | 2002,08 | 688.78 | 34.40 | 967.38 | 48.32 | 107.13 | 5.35 | 238.79 | 11.93 |
| BBPJN KALIMANTAN TIMUR | 1710,90 | 339.47 | 19.84 | 1058.39 | 61.86 | 203.83 | 11.91 | 109.20 | 6.38 |
| BPJN KALIMANTAN UTARA | 585,16 | 85.22 | 14.56 | 416.82 | 71.23 | 67.86 | 11.60 | 15.27 | 2.61 |
| BPJN KALIMANTAN SELATAN | 1204,30 | 650.62 | 54.02 | 481.80 | 40.01 | 41.60 | 3.45 | 30.28 | 2.51 |
| BBPJN JAWA TIMUR-BALI | 629,39 | 195.77 | 31.10 | 426.14 | 67.71 | 7.49 | 1.19 | 0.00 | 0.00 |
| BPJN NUSA TENGGARA BARAT | 934,55 | 399.81 | 42.78 | 519.68 | 55.61 | 14.97 | 1.60 | 0.09 | 0.01 |
| BPJN NUSA TENGGARA TIMUR | 1857,91 | 643.36 | 34.63 | 1117.89 | 60.17 | 77.45 | 4.17 | 19.21 | 1.03 |
| BPJN SULAWESI UTARA | 1663,92 | 627.84 | 37.73 | 894.79 | 53.78 | 129.89 | 7.81 | 11.40 | 0.69 |
| BPJN GOTONTALO | 748,60 | 397.57 | 53.11 | 315.41 | 42.13 | 32.57 | 4.35 | 3.05 | 0.41 |
| BPJN SULAWESI TENGAH | 2373,40 | 1031.54 | 43.46 | 1294.15 | 54.53 | 32.31 | 1.36 | 15.40 | 0.65 |
| BPJN SULAWESI BARAT | 763,17 | 98.89 | 12.96 | 571.67 | 74.91 | 85.07 | 11.15 | 7.53 | 0.99 |
| BBPJN SULAWESI SELATAN | 1745,92 | 308.18 | 17.65 | 1353.18 | 77.51 | 49.74 | 2.85 | 34.82 | 1.99 |
| BPJN SULAWESI TENGGARA | 1497,81 | 500.66 | 33.43 | 797.25 | 53.23 | 168.46 | 11.25 | 31.44 | 2.10 |
| BPJN MALUKU | 1771,67 | 695.33 | 39.25 | 918.99 | 51.87 | 91.07 | 5.14 | 66.28 | 3.74 |
| BPJN MALUKU UTARA | 1203,34 | 488.91 | 40.63 | 614.80 | 51.09 | 51.54 | 4.28 | 48.09 | 4.00 |
| BPJN JAYAPURA | 1255,34 | 429.76 | 34.23 | 599.49 | 47.76 | 140.20 | 11.17 | 85.89 | 6.84 |
| BPJN WAMENA | 848,10 | 351.71 | 41.47 | 263.68 | 31.09 | 108.90 | 12.84 | 123.81 | 14.60 |
| BPJN MERAUKE | 533,30 | 210.35 | 39.44 | 213.52 | 40.04 | 68.61 | 12.87 | 40.81 | 7.65 |
| BPJN PAPUA BARAT | 1326,38 | 423.51 | 31.93 | 547.41 | 41.27 | 179.56 | 13.54 | 175.89 | 13.26 |
| TOTAL | 46964,77 | 18298.50 | 38.96 | 24496.02 | 52.16 | 2781.15 | 5.92 | 1389.09 | 2.96 |

REKAPITULASI

KONDISI JALAN
NASIONAL

Per Balai

| Nama Provinsi | Panjang | Mantap | | Tidak Mantap | |
|------------------------------|-----------------|-----------------|--------------|----------------|-------------|
| | Km | KM | % | KM | % |
| BPJN ACEH | 2102,07 | 2061.39 | 98.06 | 40.68 | 1.94 |
| BBPJN SUMATERA UTARA | 2632,22 | 2418.28 | 91.87 | 213.94 | 8.13 |
| BPJN SUMATERA BARAT | 1449,62 | 1351.77 | 93.25 | 97.85 | 6.75 |
| BPJN RIAU | 1336,61 | 1162.12 | 86.95 | 174.49 | 13.05 |
| BPJN KEPULAUAN RIAU | 586,83 | 578.44 | 98.57 | 8.39 | 1.43 |
| BPJN JAMBI | 1317,93 | 1225.07 | 92.95 | 92.86 | 7.05 |
| BPJN BENGKULU | 792,61 | 750.10 | 94.64 | 42.51 | 5.36 |
| BBPJN SUMATERA SELATAN | 1600,16 | 1452.70 | 90.78 | 147.47 | 9.22 |
| BPJN BANGKA BELITUNG | 600,40 | 596.29 | 99.32 | 4.11 | 0.68 |
| BPJN LAMPUNG | 1292,21 | 1216.46 | 94.14 | 75.75 | 5.86 |
| BPJN BANTEN | 564,89 | 513.94 | 90.98 | 50.95 | 9.02 |
| BBPJN DKI JAKARTA-JAWA BARAT | 1789,20 | 1718.51 | 96.05 | 70.70 | 3.95 |
| BBPJN JAWA TENGAH - DIY | 1766,00 | 1623.12 | 91.91 | 142.88 | 8.09 |
| BBPJN JAWA TIMUR - BALI | 2361,23 | 2205.40 | 93.40 | 155.83 | 6.60 |
| BPJN KALIMANTAN BARAT | 2117,57 | 1981.23 | 93.56 | 136.34 | 6.44 |
| BPJN KALIMANTAN TENGAH | 2002,08 | 1656.16 | 82.72 | 345.93 | 17.28 |
| BBPJN KALIMANTAN TIMUR | 1710,90 | 1397.86 | 81.70 | 313.04 | 18.30 |
| BPJN KALIMANTAN UTARA | 585,16 | 502.03 | 85.79 | 83.13 | 14.21 |
| BPJN KALIMANTAN SELATAN | 1204,30 | 1132.42 | 94.03 | 71.88 | 5.97 |
| BBPJN JAWA TIMUR-BALI | 629,39 | 621.91 | 98.81 | 7.49 | 1.19 |
| BPJN NUSA TENGGARA BARAT | 934,55 | 919.49 | 98.39 | 15.06 | 1.61 |
| BPJN NUSA TENGGARA TIMUR | 1857,91 | 1761.25 | 94.80 | 96.66 | 5.20 |
| BPJN SULAWESI UTARA | 1663,92 | 1522.63 | 91.51 | 141.29 | 8.49 |
| BPJN GOTONTALO | 748,60 | 712.98 | 95.24 | 35.62 | 4.76 |
| BPJN SULAWESI TENGAH | 2373,40 | 2325.69 | 97.99 | 47.71 | 2.01 |
| BPJN SULAWESI BARAT | 763,17 | 670.56 | 87.87 | 92.61 | 12.13 |
| BBPJN SULAWESI SELATAN | 1745,92 | 1661.36 | 95.16 | 84.56 | 4.84 |
| BPJN SULAWESI TENGGARA | 1497,81 | 1297.91 | 86.65 | 199.90 | 13.35 |
| BPJN MALUKU | 1771,67 | 1614.32 | 91.12 | 157.35 | 8.88 |
| BPJN MALUKU UTARA | 1203,34 | 1103.71 | 91.72 | 99.63 | 8.28 |
| BPJN JAYAPURA | 1255,34 | 1029.25 | 81.99 | 226.09 | 18.01 |
| BPJN WAMENA | 848,10 | 615.39 | 72.56 | 232.71 | 27.44 |
| BPJN MERAUKE | 533,30 | 423.87 | 79.48 | 109.42 | 20.52 |
| BPJN PAPUA BARAT | 1326,38 | 970.92 | 73.20 | 355.46 | 26.80 |
| Total | 46964,77 | 42794.53 | 91.12 | 4170.25 | 8.88 |

PANJANG JALAN NASIONAL

1996-2015

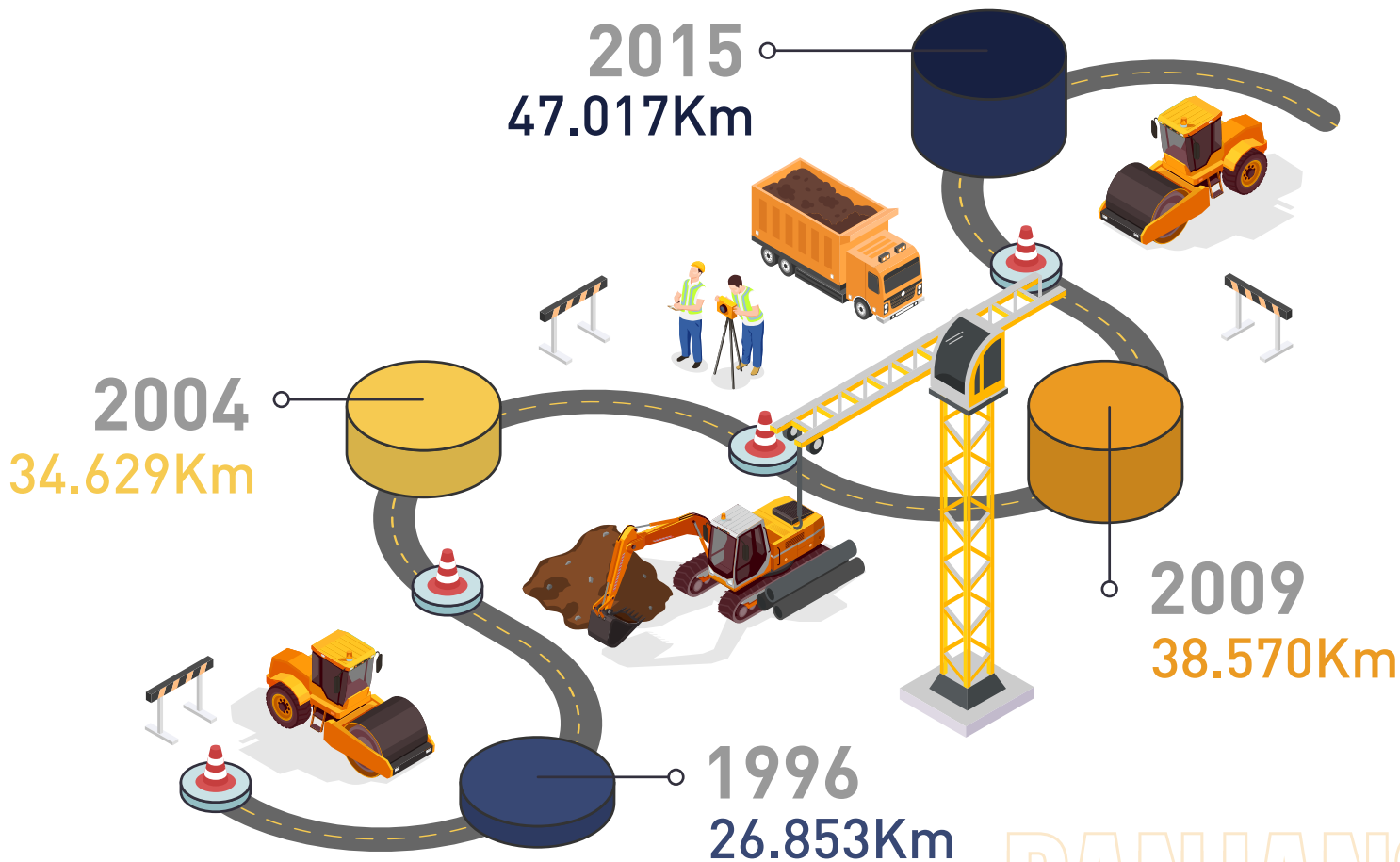

PANJANG
JALAN
NASIONAL
1996-2015

BAB 03

KONDISI JEMBATAN NASIONAL

- ▷ Tabel Rekap Kondisi
Jembatan Nasional
Per Provinsi
Per Balai

CONTENT

BUKU KOMPAS
JALAN NASIONAL

GRAFIK TREND

KONDISI JEMBATAN NASIONAL 2021

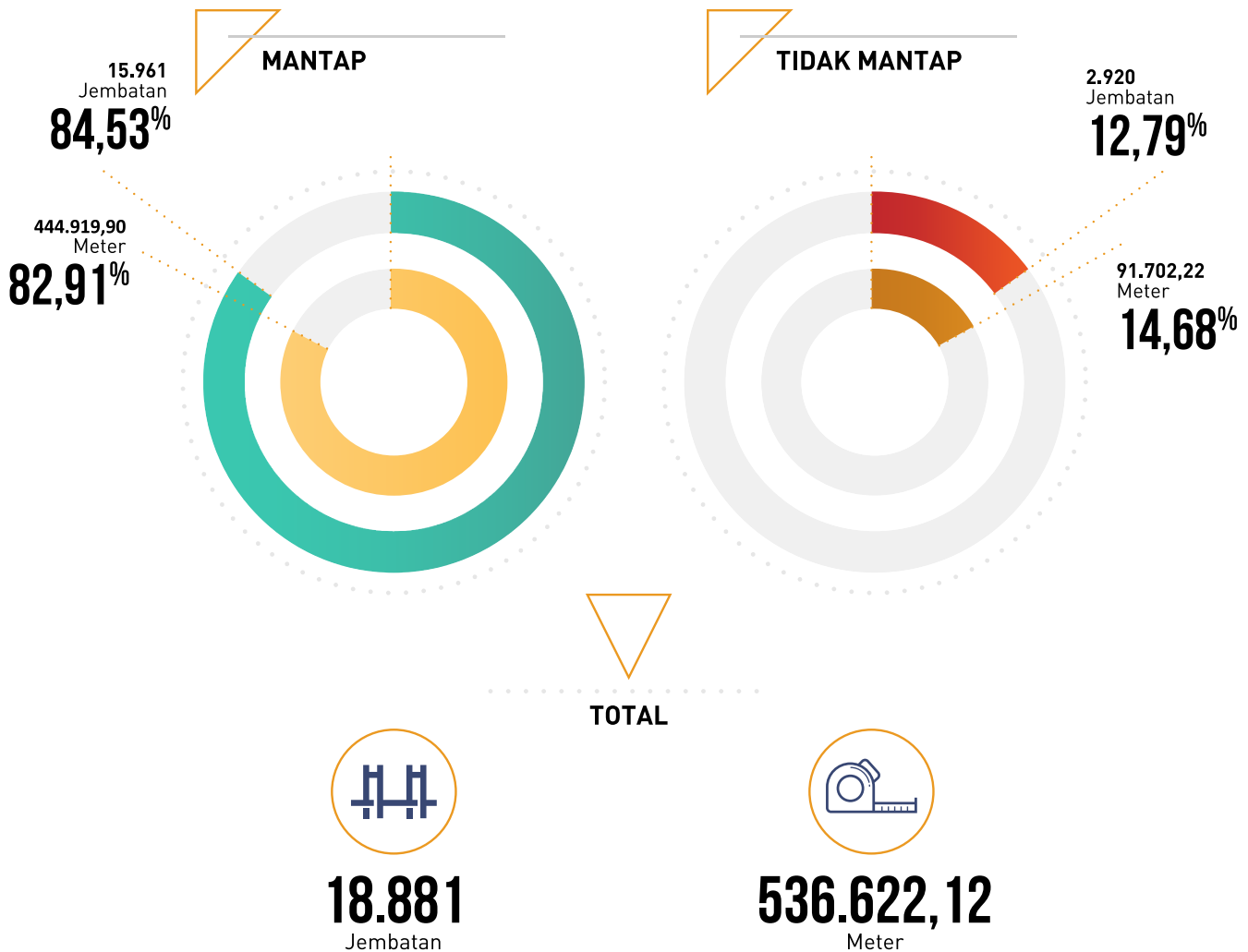

GRAFIK TREND

KONDISI JEMBATAN NASIONAL 2021

Per Provinsi

0% 10% 20% 30% 40% 50% 60% 70% 80% 90% 100%

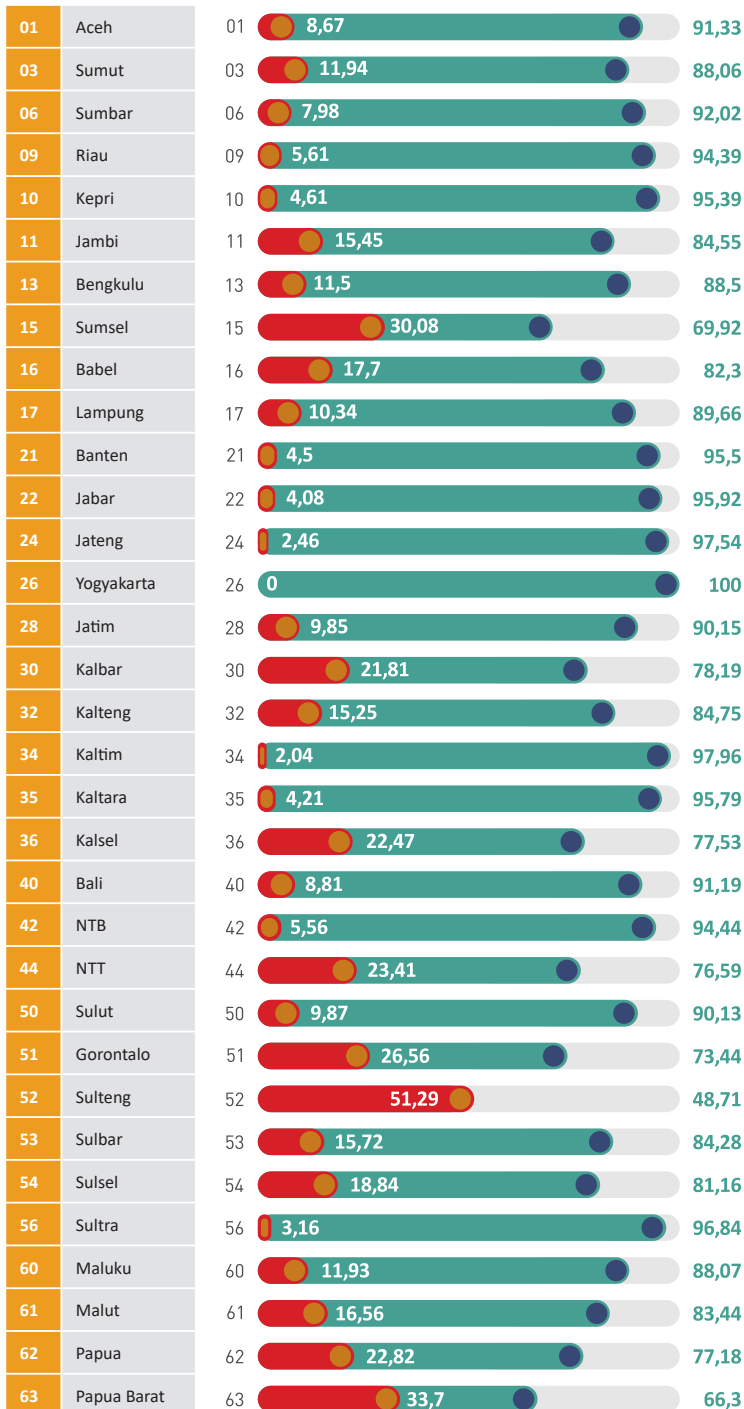

MANTAP TIDAK MANTAP

GRAFIK
TREND
Kondisi Jembatan Nasional

REKAPITULASI

KONDISI JEMBATAN
NASIONAL 2021

Per Provinsi

| No. Prov | Provinsi | Panjang | Baik | Sedang | Rusak Ringan | Rusak Berat | Putus/Runtuh |
|--------------|--------------------|------------------|-------------|--------------|--------------|-------------|--------------|
| | | M | JML | JML | JML | JML | JML |
| 01 | ACEH | 25376,52 | 265 | 76 | 9 | 0 | 0 |
| 03 | SUMATERA UTARA | 24169,90 | 29 | 101 | 8 | 0 | 0 |
| 06 | SUMATERA BARAT | 18427,95 | 264 | 38 | 12 | 1 | 1 |
| 09 | RIAU | 16245,03 | 180 | 24 | 0 | 0 | 0 |
| 10 | KEPULAUAN RIAU | 7425,20 | 75 | 6 | 1 | 0 | 0 |
| 11 | JAMBI | 11017,80 | 76 | 46 | 7 | 0 | 0 |
| 13 | BENGKULU | 9754,20 | 108 | 29 | 3 | 1 | 1 |
| 15 | SUMATERA SELATAN | 18807,16 | 14 | 143 | 2 | 0 | 0 |
| 16 | BANGKA BELITUNG | 2881,28 | 9 | 19 | 1 | 0 | 0 |
| 17 | LAMPUNG | 11112,30 | 96 | 39 | 4 | 2 | 3 |
| 21 | BANTEN | 6755,40 | 62 | 9 | 0 | 0 | 0 |
| 22 | JAWA BARAT | 34919,70 | 408 | 31 | 3 | 1 | 1 |
| 24 | JAWA TENGAH | 30507,55 | 339 | 19 | 2 | 0 | 0 |
| 26 | DI YOGYAKARTA | 6334,40 | 102 | 0 | 0 | 0 | 0 |
| 28 | JAWA TIMUR | 31946,13 | 230 | 86 | 3 | 0 | 0 |
| 30 | KALIMANTAN BARAT | 27055,86 | 229 | 165 | 26 | 4 | 1 |
| 32 | KALIMANTAN TENGAH | 30799,38 | 263 | 26 | 65 | 2 | 0 |
| 34 | KALIMANTAN TIMUR | 8027,90 | 114 | 5 | 1 | 0 | 0 |
| 35 | KALIMANTAN UTARA | 6019,00 | 51 | 8 | 0 | 0 | 0 |
| 36 | KALIMANTAN SELATAN | 17353,70 | 137 | 111 | 20 | 0 | 0 |
| 40 | BALI | 9407,15 | 165 | 21 | 3 | 2 | 2 |
| 42 | NTB | 8330,30 | 110 | 22 | 3 | 1 | 1 |
| 44 | NTT | 10980,60 | 111 | 120 | 6 | 3 | 0 |
| 50 | SULAWESI UTARA | 16137,80 | 127 | 71 | 12 | 0 | 0 |
| 51 | GORONTALO | 6193,50 | 69 | 77 | 4 | 0 | 0 |
| 52 | SULAWESI TENGAH | 22422,28 | 87 | 535 | 1 | 1 | 2 |
| 53 | SULAWESI BARAT | 7858,90 | 50 | 46 | 4 | 0 | 0 |
| 54 | SULAWESI SELATAN | 15658,90 | 81 | 125 | 2 | 0 | 0 |
| 56 | SULAWESI TENGGARA | 13404,67 | 217 | 23 | 1 | 0 | 1 |
| 60 | MALUKU | 25123,90 | 320 | 61 | 11 | 30 | 38 |
| 61 | MALUKU UTARA | 13628,16 | 79 | 117 | 17 | 0 | 1 |
| 62 | PAPUA | 29746,50 | 230 | 207 | 14 | 36 | 34 |
| 63 | PAPUA BARAT | 12793,10 | 32 | 160 | 20 | 5 | 1 |
| TOTAL | | 536622,12 | 4729 | 11232 | 2566 | 265 | 89 |

REKAPITULASI

KONDISI JEMBATAN
NASIONAL 2021

Per Provinsi

| NO PROV | Nama Provinsi | Panjang | Total | |
|--------------|--------------------|------------------|--------------|--------------|
| | | M | Mantap | Tidak Mantap |
| 01 | ACEH | 25376,52 | 91,33 | 8,67 |
| 03 | SUMATERA UTARA | 24169,90 | 66,30 | 33,70 |
| 06 | SUMATERA BARAT | 18427,95 | 83,44 | 16,56 |
| 09 | RIAU | 16245,03 | 73,44 | 26,56 |
| 10 | KEPULAUAN RIAU | 7425,20 | 84,75 | 15,25 |
| 11 | JAMBI | 11017,80 | 69,92 | 30,08 |
| 13 | BENGGKULU | 9754,20 | 95,39 | 4,61 |
| 15 | SUMATERA SELATAN | 18807,16 | 77,18 | 22,82 |
| 16 | BANGKA BELITUNG | 2881,28 | 92,02 | 7,98 |
| 17 | LAMPUNG | 11112,30 | 97,96 | 2,04 |
| 21 | BANTEN | 6755,40 | 94,39 | 5,61 |
| 22 | JAWA BARAT | 34919,70 | 82,30 | 17,70 |
| 24 | JAWA TENGAH | 30507,55 | 89,66 | 10,34 |
| 26 | DI YOGYAKARTA | 6334,40 | 84,55 | 15,45 |
| 28 | JAWA TIMUR | 31946,13 | 95,50 | 4,50 |
| 30 | KALIMANTAN BARAT | 27055,86 | 95,92 | 4,08 |
| 32 | KALIMANTAN TENGAH | 30799,38 | 100,00 | 0,00 |
| 34 | KALIMANTAN TIMUR | 8027,90 | 90,15 | 9,85 |
| 35 | KALIMANTAN UTARA | 6019,00 | 78,19 | 21,81 |
| 36 | KALIMANTAN SELATAN | 17353,70 | 97,54 | 2,46 |
| 40 | BALI | 9407,15 | 88,06 | 11,94 |
| 42 | NTB | 8330,30 | 91,19 | 8,81 |
| 44 | NTT | 10980,60 | 94,44 | 5,56 |
| 50 | SULAWESI UTARA | 16137,80 | 88,07 | 11,93 |
| 51 | GORONTALO | 6193,50 | 88,50 | 11,50 |
| 52 | SULAWESI TENGAH | 22422,28 | 81,16 | 18,84 |
| 53 | SULAWESI BARAT | 7858,90 | 48,71 | 51,29 |
| 54 | SULAWESI SELATAN | 15658,90 | 84,28 | 15,72 |
| 56 | SULAWESI TENGGARA | 13404,67 | 96,84 | 3,16 |
| 60 | MALUKU | 25123,90 | 95,79 | 4,21 |
| 61 | MALUKU UTARA | 13628,16 | 77,53 | 22,47 |
| 62 | PAPUA | 29746,50 | 76,59 | 23,41 |
| 63 | PAPUA BARAT | 12793,10 | 90,13 | 9,87 |
| TOTAL | | 536622,12 | 84,53 | 15,47 |

REKAPITULASI

KONDISI JEMBATAN
NASIONAL 2021

Per Balai

| NO PROV | Nama Provinsi | Panjang (M) | MANTAP | | | | TIDAK MANTAP | | | |
|------------|------------------------------|----------------|--------|-------|-----------|-------|--------------|-------|----------|-------|
| | | | Jumlah | | Panjang | | Jumlah | | Panjang | |
| | | | JBT | % | JBT | % | JBT | % | JBT | % |
| 1 | BPJN ACEH | 25376,52 | 895 | 91,33 | 22484,99 | 88,61 | 85 | 8,67 | 2891,53 | 11,39 |
| 2 | BBPJN SUMATERA UTARA | 24169,90 | 804 | 88,06 | 21371,30 | 88,42 | 109 | 11,94 | 2798,60 | 11,58 |
| 3 | BPJN SUMATERA BARAT | 18427,95 | 588 | 92,02 | 17400,45 | 94,42 | 51 | 7,98 | 1027,50 | 5,58 |
| 4 | BPJN RIAU | 16245,03 | 404 | 94,39 | 14998,03 | 92,32 | 24 | 5,61 | 1247,00 | 7,68 |
| 5 | BPJN KEPULAUAN RIAU | 7425,20 | 145 | 95,39 | 7339,00 | 98,84 | 7 | 4,61 | 86,20 | 1,16 |
| 6 | BPJN JAMBI | 11017,80 | 290 | 84,55 | 9441,80 | 85,70 | 53 | 15,45 | 1576,00 | 14,30 |
| 7 | BPJN BENGKULU | 9754,20 | 254 | 88,50 | 8531,00 | 87,46 | 33 | 11,50 | 1223,20 | 12,54 |
| 8 | BBPJN SUMATERA SELATAN | 18807,16 | 337 | 69,92 | 12727,91 | 67,68 | 145 | 30,08 | 6079,25 | 32,32 |
| 9 | BPJN BANGKA BELITUNG | 2881,28 | 93 | 82,30 | 2480,48 | 86,09 | 20 | 17,70 | 400,80 | 13,91 |
| 10 | BPJN LAMPUNG | 11112,30 | 390 | 89,66 | 9265,45 | 83,38 | 45 | 10,34 | 1846,85 | 16,62 |
| 11 | BPJN BANTEN | 6755,40 | 191 | 95,50 | 6452,00 | 95,51 | 9 | 4,50 | 303,40 | 4,49 |
| 12 | BBPJN DKI JAKARTA-JAWA BARAT | 34919,70 | 822 | 95,92 | 32742,90 | 93,77 | 35 | 4,08 | 2176,80 | 6,23 |
| 13 | BBPJN JAWA TENGAH - DIY | 36841,95 | 958 | 97,85 | 35245,35 | 95,67 | 21 | 2,15 | 1596,60 | 4,33 |
| 14 | BBPJN JAWA TIMUR - BALI | 41353,28 | 1084 | 90,41 | 37387,64 | 90,41 | 115 | 9,59 | 3965,64 | 9,59 |
| 15 | BPJN KALIMANTAN BARAT | 27055,86 | 699 | 78,19 | 21204,97 | 78,37 | 195 | 21,81 | 5850,89 | 21,63 |
| 16 | BPJN KALIMANTAN TENGAH | 30799,38 | 517 | 84,75 | 18103,58 | 58,78 | 93 | 15,25 | 12695,80 | 41,22 |
| 17 | BPJN KALIMANTAN TIMUR | 8027,90 | 288 | 97,96 | 7450,10 | 92,80 | 6 | 2,04 | 577,80 | 7,20 |
| 18 | BPJN KALIMANTAN UTARA | 6019,00 | 182 | 95,79 | 5652,00 | 93,90 | 8 | 4,21 | 367,00 | 6,10 |
| 19 | BPJN KALIMANTAN SELATAN | 17353,70 | 452 | 77,53 | 13488,21 | 77,73 | 131 | 22,47 | 3865,49 | 22,27 |
| 21 | BPJN NUSA TENGGARA BARAT | 8330,30 | 442 | 94,44 | 7685,80 | 92,26 | 26 | 5,56 | 644,50 | 7,74 |
| 22 | BPJN NUSA TENGGARA TIMUR | 10980,60 | 422 | 76,59 | 8673,00 | 78,98 | 129 | 23,41 | 2307,60 | 21,02 |
| 23 | BPJN SULAWESI UTARA | 16137,80 | 758 | 90,13 | 14219,40 | 88,11 | 83 | 9,87 | 1918,40 | 11,89 |
| 24 | BPJN GORONTALO | 6193,50 | 224 | 73,44 | 4685,50 | 75,65 | 81 | 26,56 | 1508,00 | 24,35 |
| 25 | BPJN SULAWESI TENGAH | 22422,28 | 510 | 48,71 | 8905,91 | 39,72 | 537 | 51,29 | 13516,37 | 60,28 |
| 26 | BPJN SULAWESI BARAT | 7858,90 | 268 | 84,28 | 6316,80 | 80,38 | 50 | 15,72 | 1542,10 | 19,62 |
| 27 | BBPJN SULAWESI SELATAN | 15658,90 | 547 | 81,16 | 12134,45 | 77,49 | 127 | 18,84 | 3524,45 | 22,51 |
| 28 | BPJN SULAWESI TENGGARA | 13404,67 | 736 | 96,84 | 13111,17 | 97,81 | 24 | 3,16 | 293,50 | 2,19 |
| 29 | BPJN MALUKU | 25123,90 | 753 | 88,07 | 21343,30 | 84,95 | 102 | 11,93 | 3780,60 | 15,05 |
| 30 | BPJN MALUKU UTARA | 13628,16 | 675 | 83,44 | 11062,16 | 81,17 | 134 | 16,56 | 2566,00 | 18,83 |
| 31 | BPJN JAYAPURA | 16671,90 | 457 | 71,63 | 12929,80 | 77,55 | 181 | 28,37 | 3742,10 | 22,45 |
| 32 | BPJN WAMENA | 9977,20 | 302 | 82,07 | 7948,10 | 79,66 | 66 | 17,93 | 2029,10 | 20,34 |
| 33 | BPJN MERAUKE | 3097,40 | 110 | 91,67 | 2887,85 | 93,23 | 10 | 8,33 | 209,55 | 6,77 |
| 34 | BPJN PAPUA BARAT | 12793,10 | 364 | 66,30 | 9249,50 | 72,30 | 185 | 33,70 | 3543,60 | 27,70 |
| TOTAL | | 536622,12 | 15961 | 84,53 | 444919,90 | 82,91 | 2920 | 15,47 | 91702,22 | 17,09 |

REKAPITULASI

KONDISI JEMBATAN
NASIONAL 2021

Per Balai

| Nama Provinsi | Total | |
|------------------------------|--------------|------------------|
| | Jumlah | Panjang |
| | JBT | M |
| BPJN ACEH | 980 | 25376,52 |
| BBPJN SUMATERA UTARA | 913 | 24169,90 |
| BPJN SUMATERA BARAT | 639 | 18427,95 |
| BPJN RIAU | 428 | 16245,03 |
| BPJN KEPULAUAN RIAU | 152 | 7425,20 |
| BPJN JAMBI | 343 | 11017,80 |
| BPJN BENGKULU | 287 | 9754,20 |
| BBPJN SUMATERA SELATAN | 482 | 18807,16 |
| BPJN BANGKA BELITUNG | 113 | 2881,28 |
| BPJN LAMPUNG | 435 | 11112,30 |
| BPJN BANTEN | 200 | 6755,40 |
| BBPJN DKI JAKARTA-JAWA BARAT | 857 | 34919,70 |
| BBPJN JAWA TENGAH - DIY | 979 | 36841,95 |
| BBPJN JAWA TIMUR - BALI | 1199 | 41353,28 |
| BPJN KALIMANTAN BARAT | 894 | 27055,86 |
| BPJN KALIMANTAN TENGAH | 610 | 30799,38 |
| BPJN KALIMANTAN TIMUR | 294 | 8027,90 |
| BPJN KALIMANTAN UTARA | 190 | 6019,00 |
| BPJN KALIMANTAN SELATAN | 583 | 17353,70 |
| BPJN NUSA TENGGARA BARAT | 468 | 8330,30 |
| BPJN NUSA TENGGARA TIMUR | 551 | 10980,60 |
| BPJN SULAWESI UTARA | 841 | 16137,80 |
| BPJN GORONTALO | 305 | 6193,50 |
| BPJN SULAWESI TENGAH | 1047 | 22422,28 |
| BPJN SULAWESI BARAT | 318 | 7858,90 |
| BBPJN SULAWESI SELATAN | 674 | 15658,90 |
| BPJN SULAWESI TENGGARA | 760 | 13404,67 |
| BPJN MALUKU | 855 | 25123,90 |
| BPJN MALUKU UTARA | 809 | 13628,16 |
| BPJN JAYAPURA | 638 | 16671,90 |
| BPJN WAMENA | 368 | 9977,20 |
| BPJN MERAUKE | 120 | 3097,40 |
| BPJN PAPUA BARAT | 549 | 12793,10 |
| Total | 18881 | 536622,12 |

BAB 04

PETA KONDISI JALAN NASIONAL

▷ Peta Kondisi Jalan
Nasional 2021
Semester I

CONTENT

BUKU KOMPAS
JALAN NASIONAL

PETA

KONDISI

JALAN NASIONAL 2021
Semester I

DETA

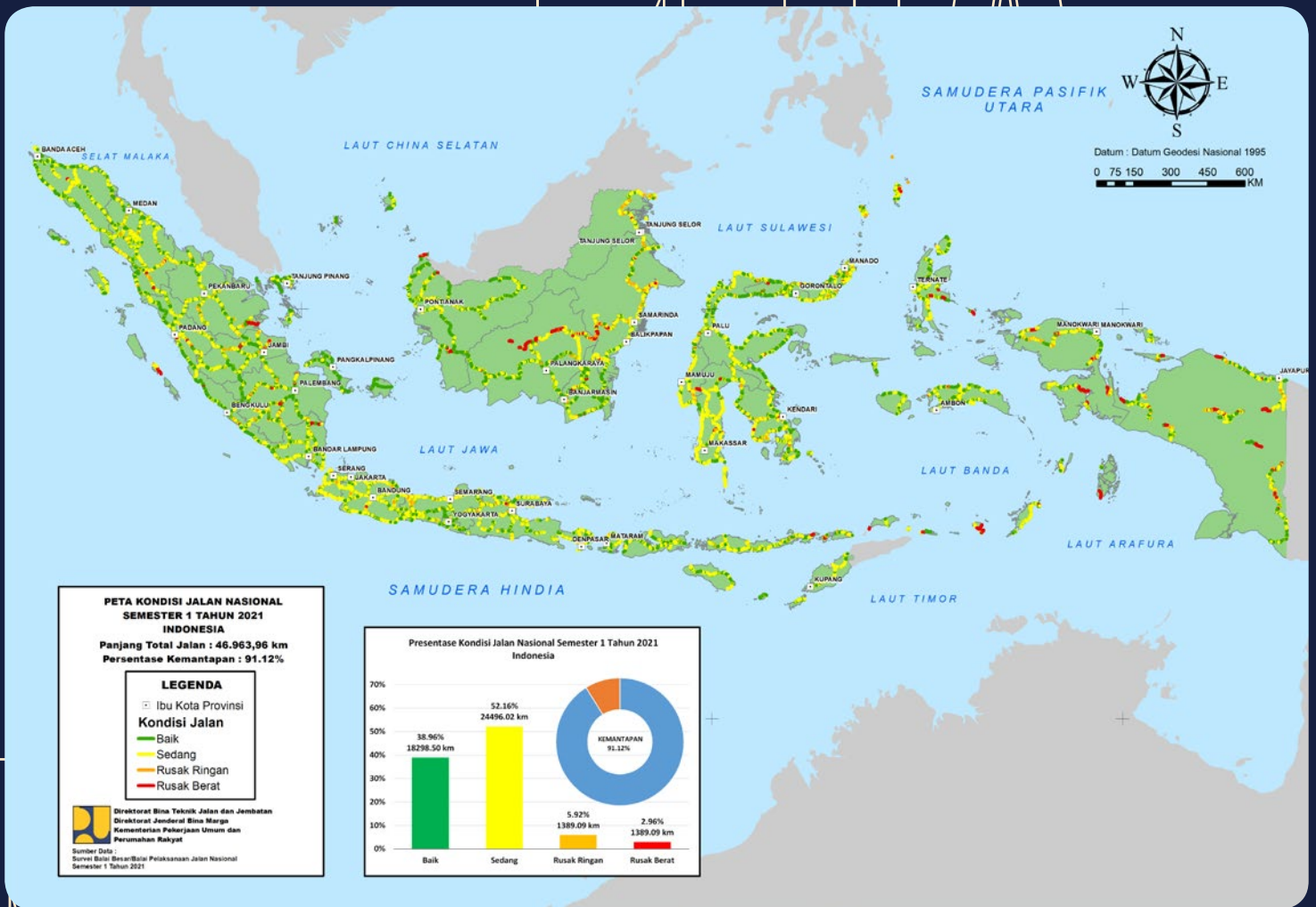

PETA

KONDISI

JALAN NASIONAL 2021 Semester I

DETA

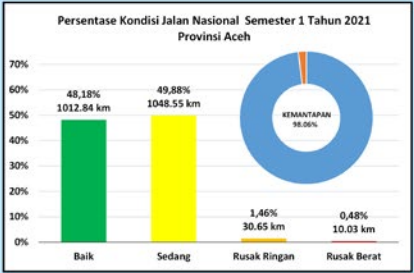
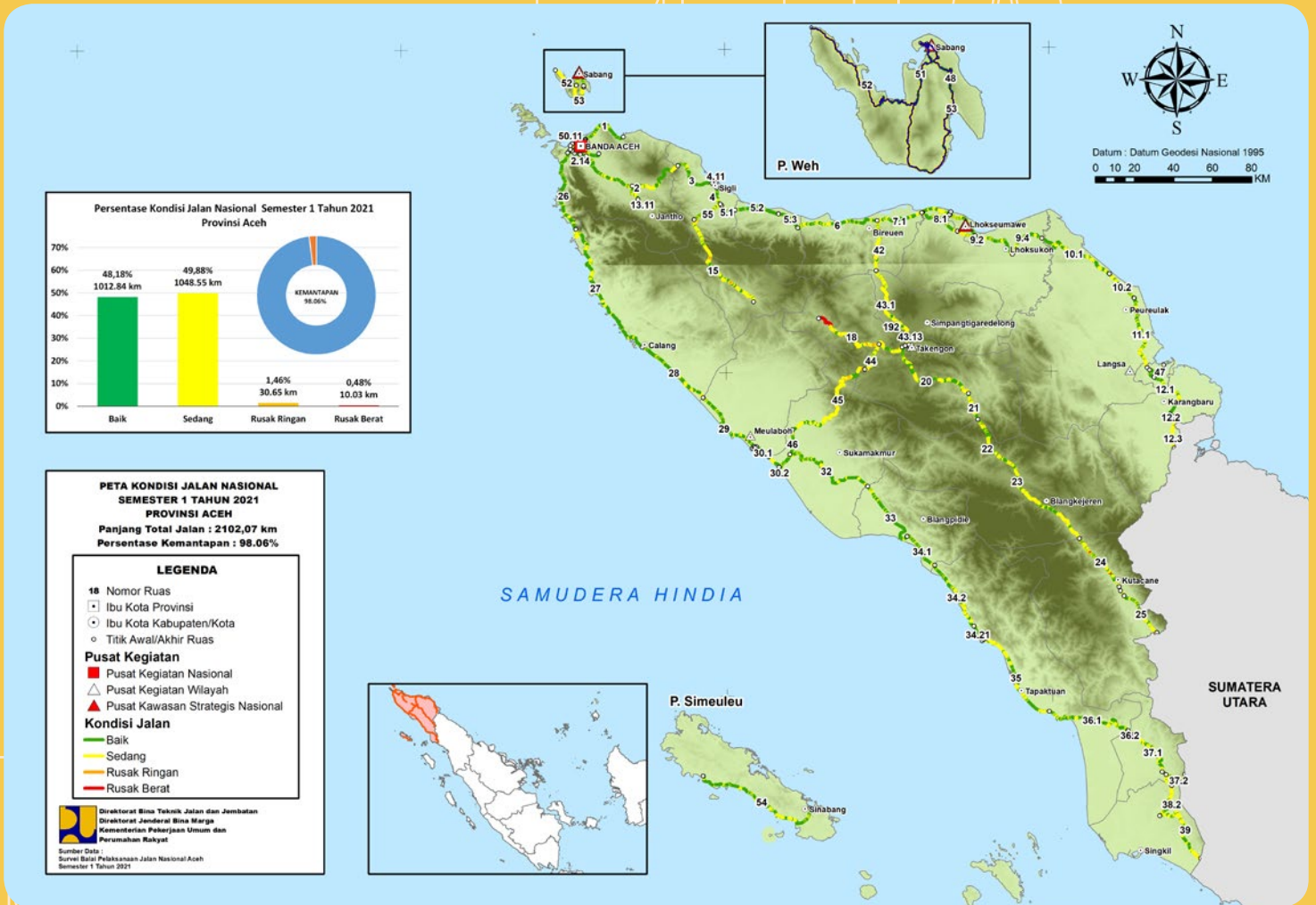

PETA KONDISI JALAN NASIONAL SEMESTER 1 TAHUN 2021 PROVINSI ACEH

Panjang Total Jalan : 2102,07 km
Persentase Kematangan : 98,06%

LEGENDA

- 18 Nomor Ruas
- Ibu Kota Provinsi
- Ibu Kota Kabupaten/Kota
- Titik Awal/Akhir Ruas

Pusat Kegiatan

- Pusat Kegiatan Nasional
- △ Pusat Kegiatan Wilayah
- ▲ Pusat Kawasan Strategis Nasional

Kondisi Jalan

- Baik
- Sedang
- Rusak Ringan
- Rusak Berat

Direktorat Bina Teknik Jalan dan Jembatan
Direktorat Jenderal Bina Marga
Kementerian Pekerjaan Umum dan Perumahan Rakyat

Sumber Data :
Survei Bina Pelaksanaan Jalan Nasional Aceh
Semester 1 Tahun 2021



JALAN NASIONAL

PETA

KONDISI

JALAN NASIONAL 2021
Semester I

DETA

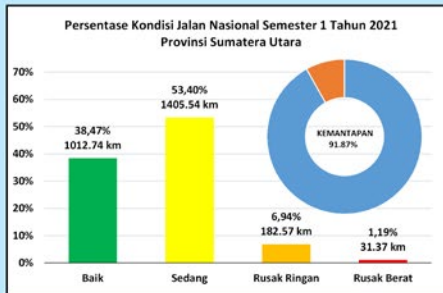

PETA KONDISI JALAN NASIONAL SEMESTER 1 TAHUN 2021 PROVINSI SUMATERA UTARA
Panjang Total Jalan : 2632,22 km
Persentase Kemantapan : 91,87%

LEGENDA

- 18 Nomor Ruas
- Ibu Kota Provinsi
- Ibu Kota Kabupaten/Kota
- Pusat Kegiatan**
 - Pusat Kegiatan Nasional
 - Pusat Kegiatan Wilayah
 - Pusat Kawasan Strategis Nasional
- Kondisi Jalan**
 - Baik
 - Sedang
 - Rusak Ringan
 - Rusak Berat
 - Titik Awal/Akhir Ruas

Direktorat Bina Teknik Jalan dan Jembatan
Direktorat Jenderal Bina Marga
Kementerian Pekerjaan Umum dan Perumahan Rakyat

Sumber Data :
Survei Bina Dasar Pelaksanaan Jalan Nasional Sumatera Utara
Semester 1 Tahun 2021

SAMUDERA HINDIA



ACEH



Datum : Datum Geodesi Nasional 1995
0 12.5 25 50 75 100
KM

RIAU

SUMATERA
BARAT

PETA

KONDISI

JALAN NASIONAL 2021
Semester I

DETA

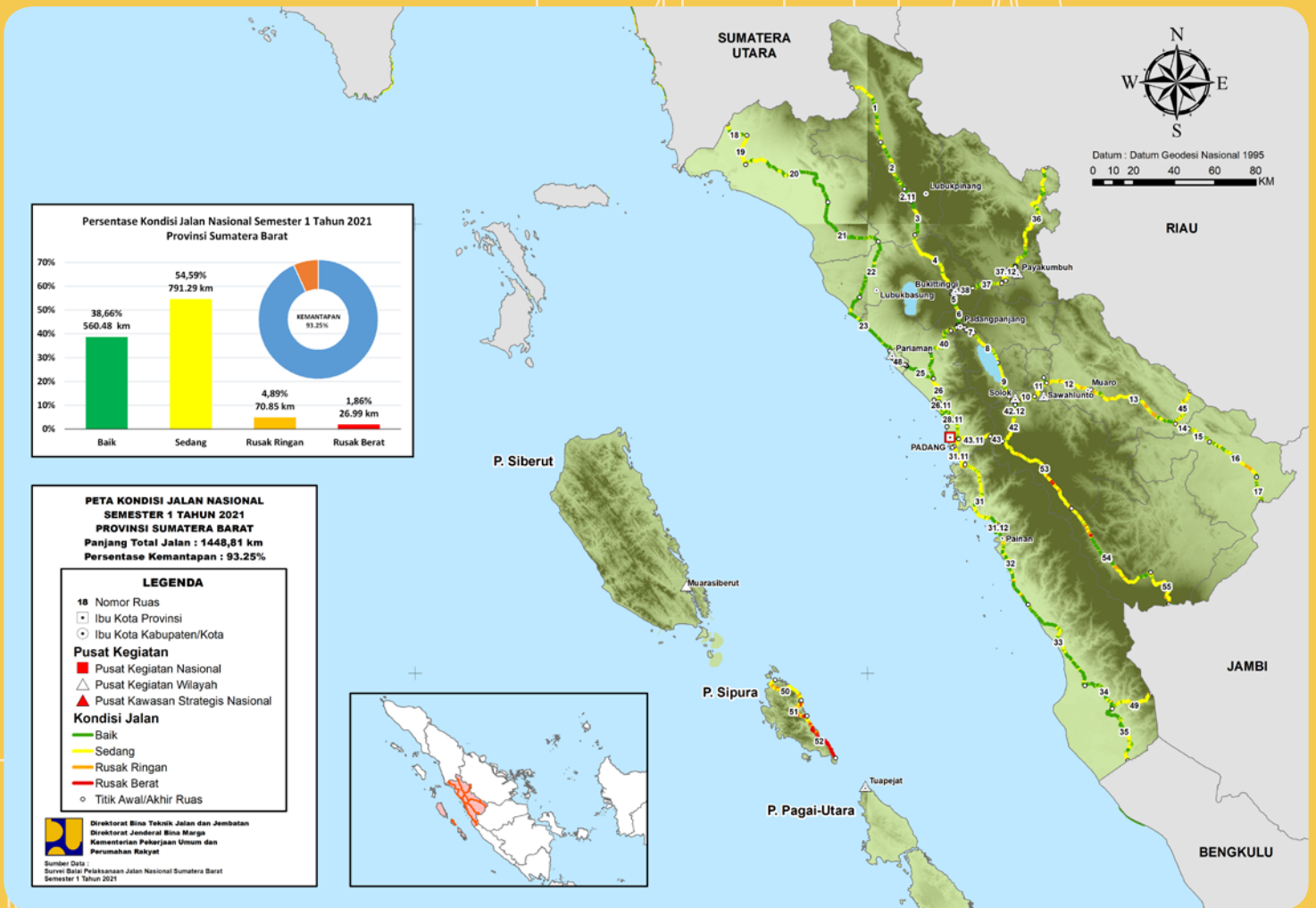

PETA

KONDISI

JALAN NASIONAL 2021
Semester I

DETA

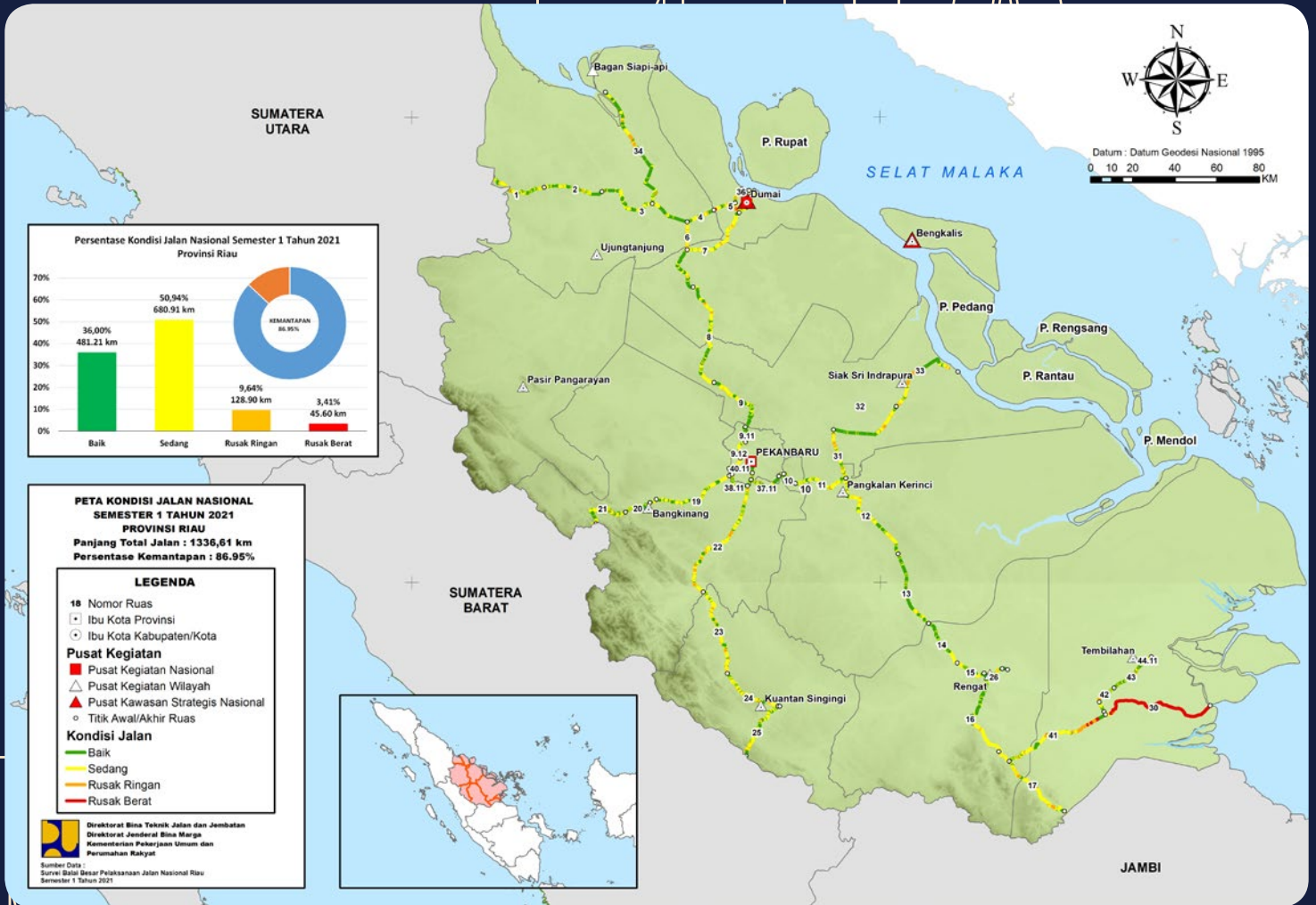

PETA

KONDISI

JALAN NASIONAL 2021
Semester I

DETA

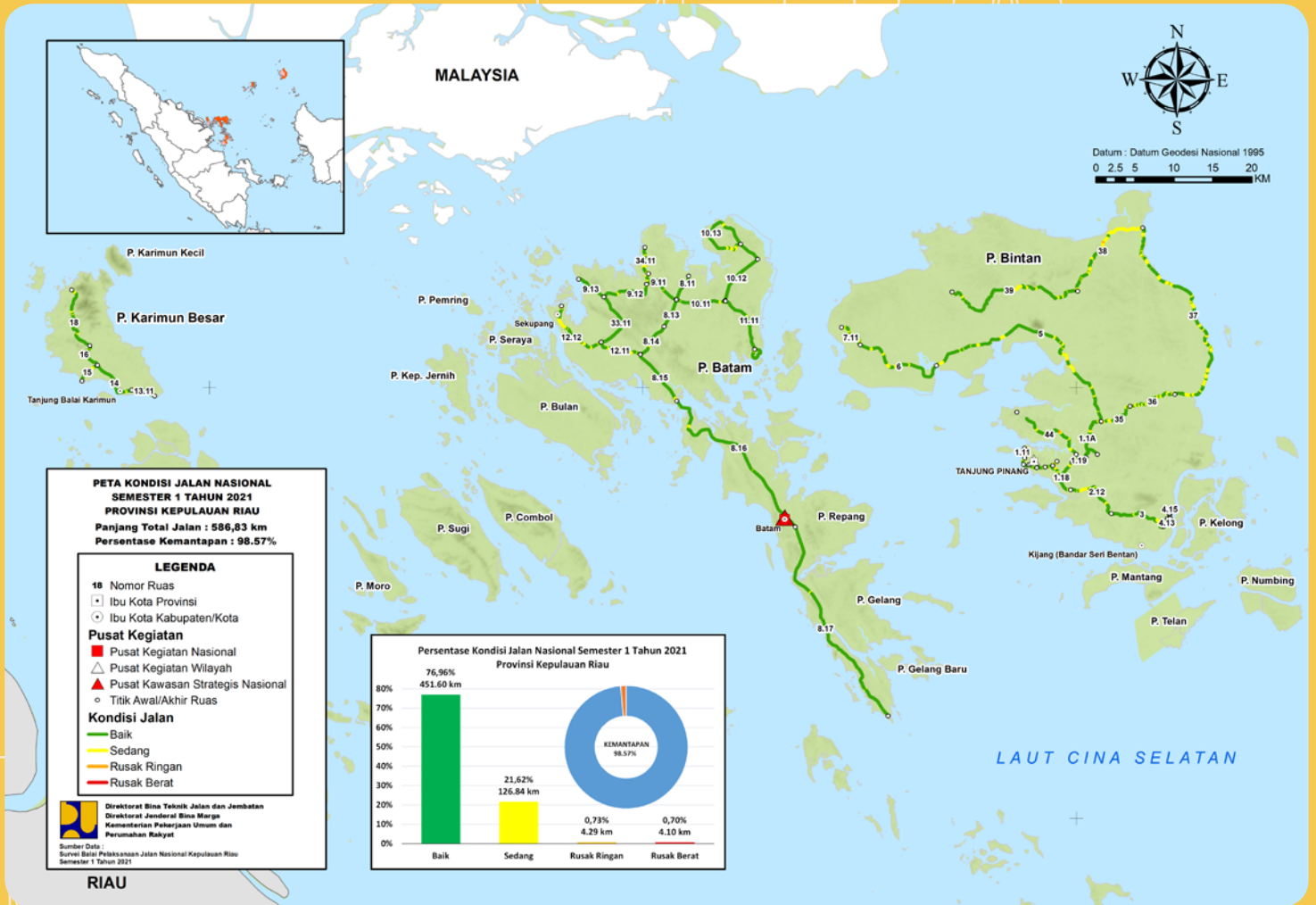

PETA

KONDISI

JALAN NASIONAL 2021
Semester I

DETA

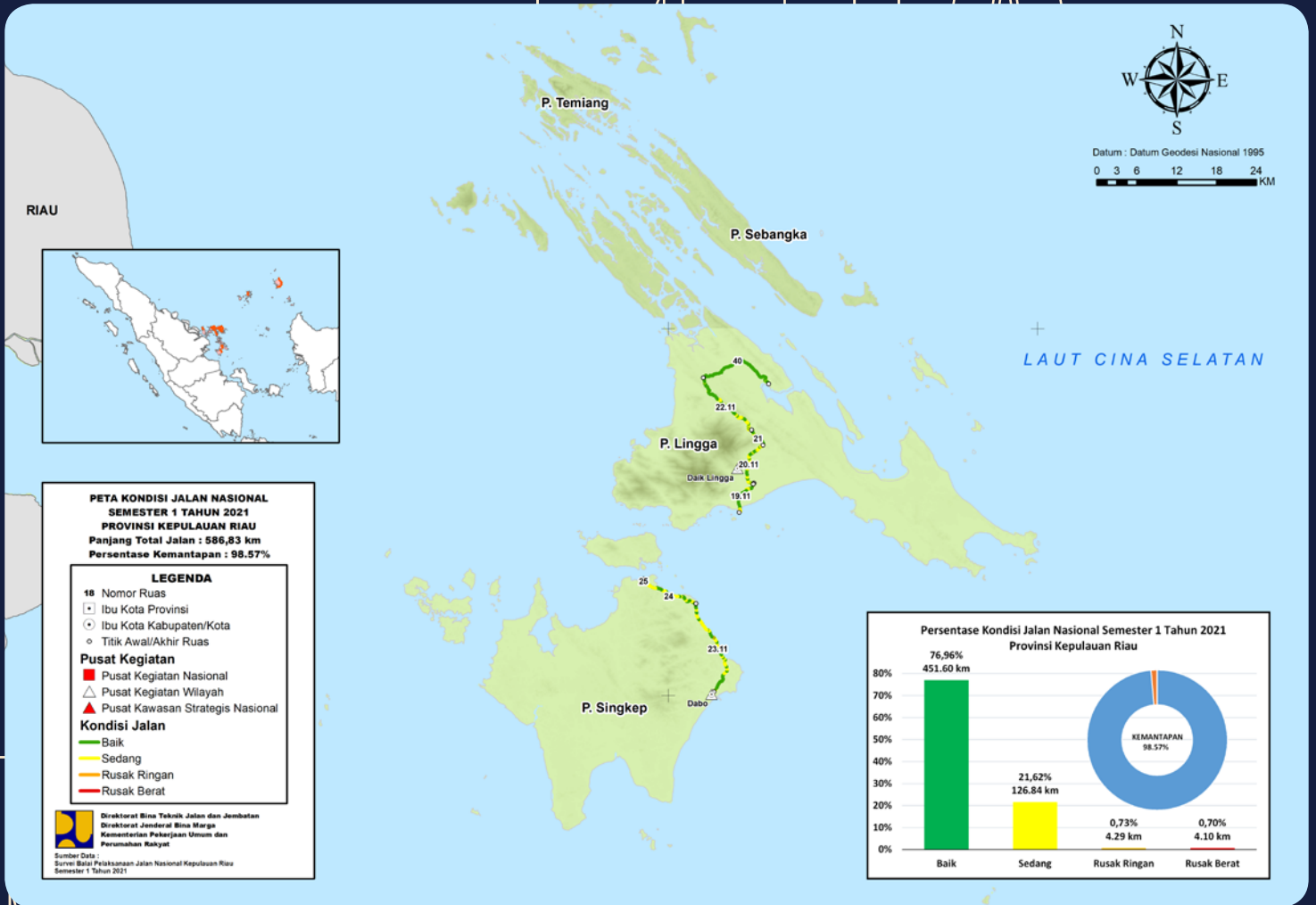

PETA

KONDISI

JALAN NASIONAL 2021
Semester I

DETA

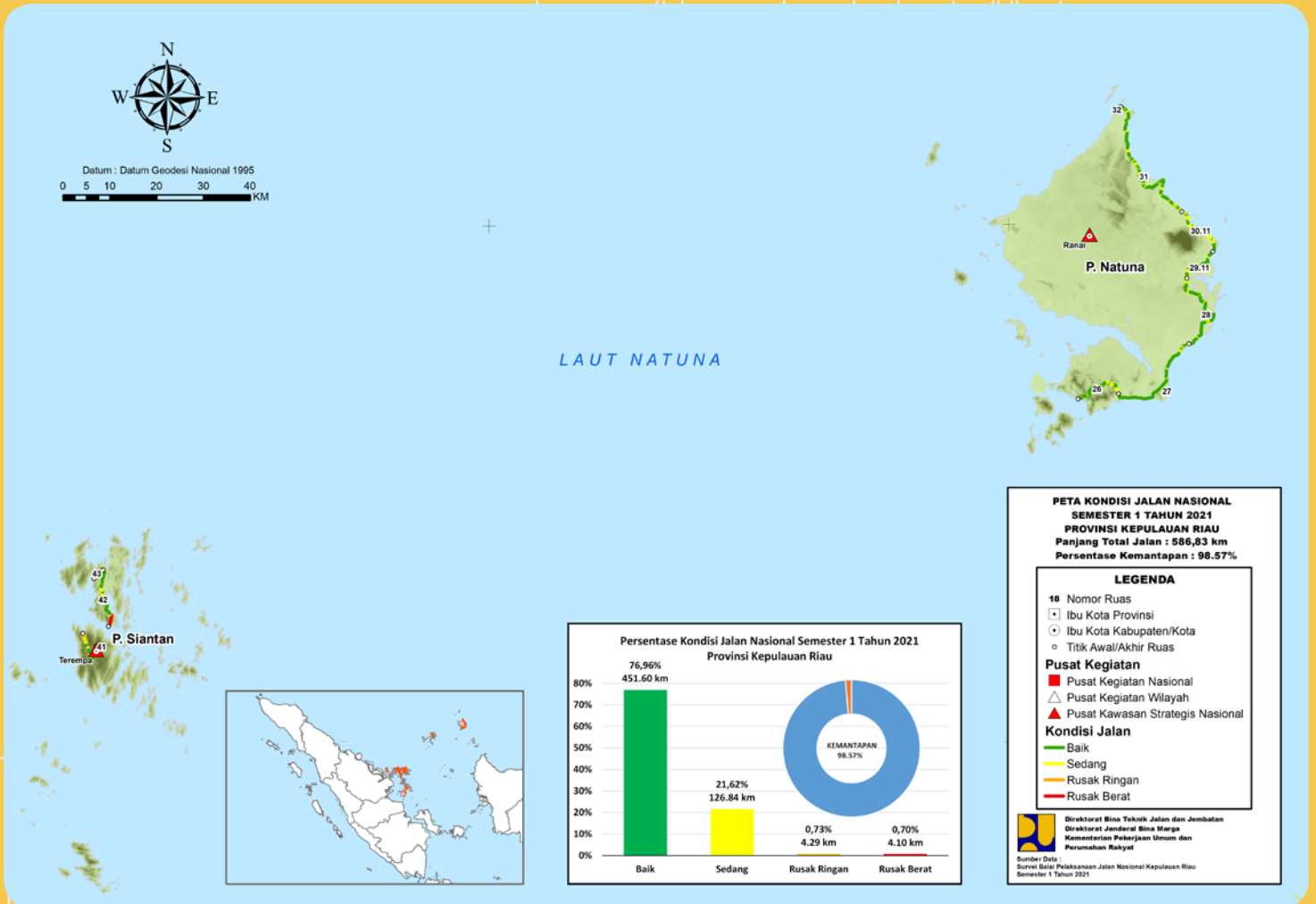

PETA

KONDISI

JALAN NASIONAL 2021
Semester I

DETA

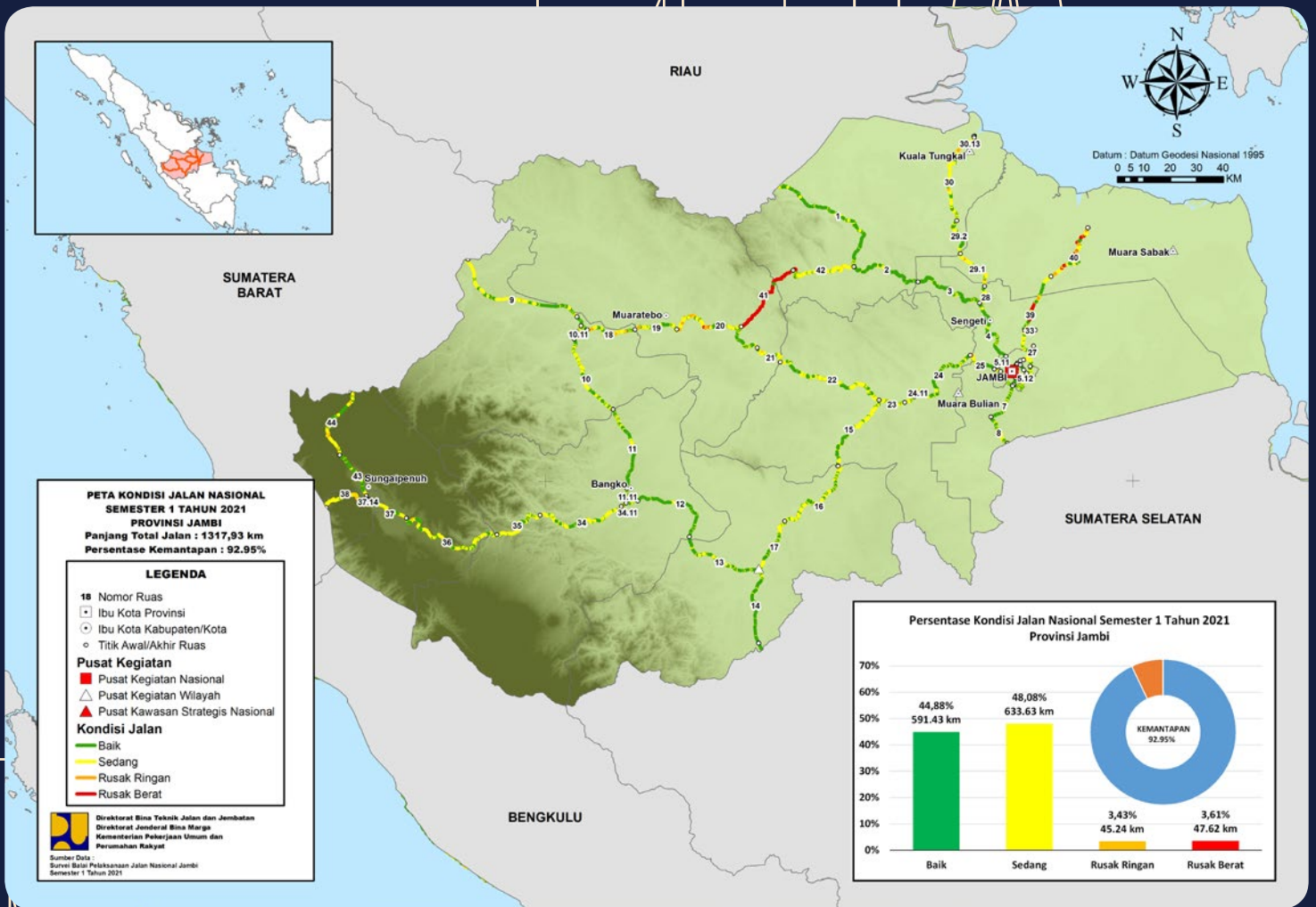

PETA

KONDISI

JALAN NASIONAL 2021
Semester I

DETA

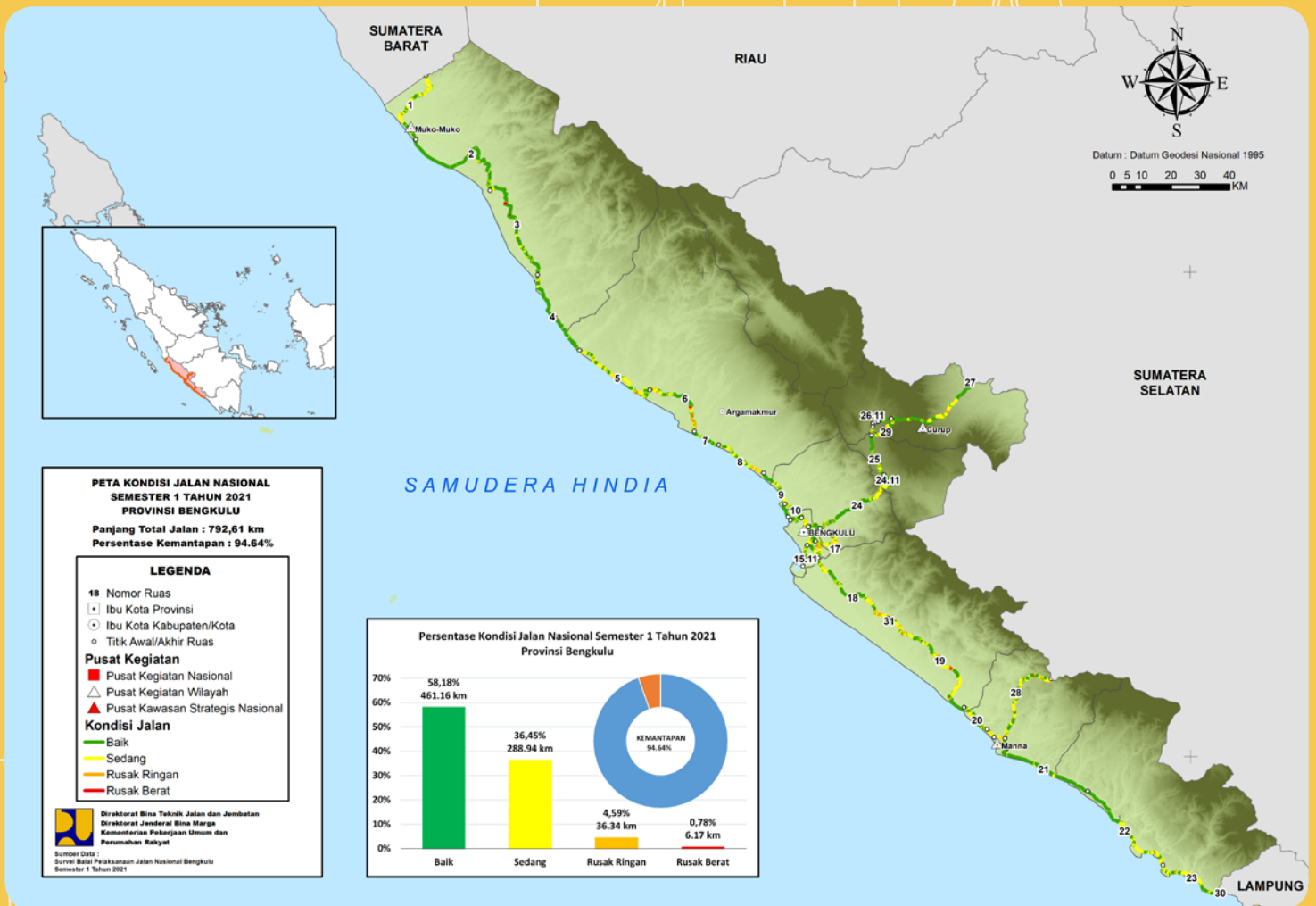

PETA

KONDISI

JALAN NASIONAL 2021
Semester I

DETA



PETA KONDISI JALAN NASIONAL SEMESTER 1 TAHUN 2021 PROVINSI SUMATERA SELATAN
Panjang Total Jalan : 1600,16 km
Persentase Kemantapan : 90,78%

LEGENDA

- 18 Nomor Ruas
- Ibu Kota Provinsi
- Ibu Kota Kabupaten/Kota
- Titik Awal/Akhir Ruas

Pusat Kegiatan

- Pusat Kegiatan Nasional
- ▲ Pusat Kegiatan Wilayah
- ▲ Pusat Kawasan Strategis Nasional

Kondisi Jalan

- Baik
- Sedang
- Rusak Ringan
- Rusak Berat

Direktorat Bina Tolok Jalan dan Jembatan
Direktorat Jenderal Bina Marga
Kementerian Pekerjaan Umum dan Perumahan Rakyat

Sumber Data :
Survei Besar Pelaksanaan Jalan Nasional Sumatera Selatan Semester 1 Tahun 2021



JALAN NASIONAL

PETA

KONDISI

JALAN NASIONAL 2021
Semester I

DETA

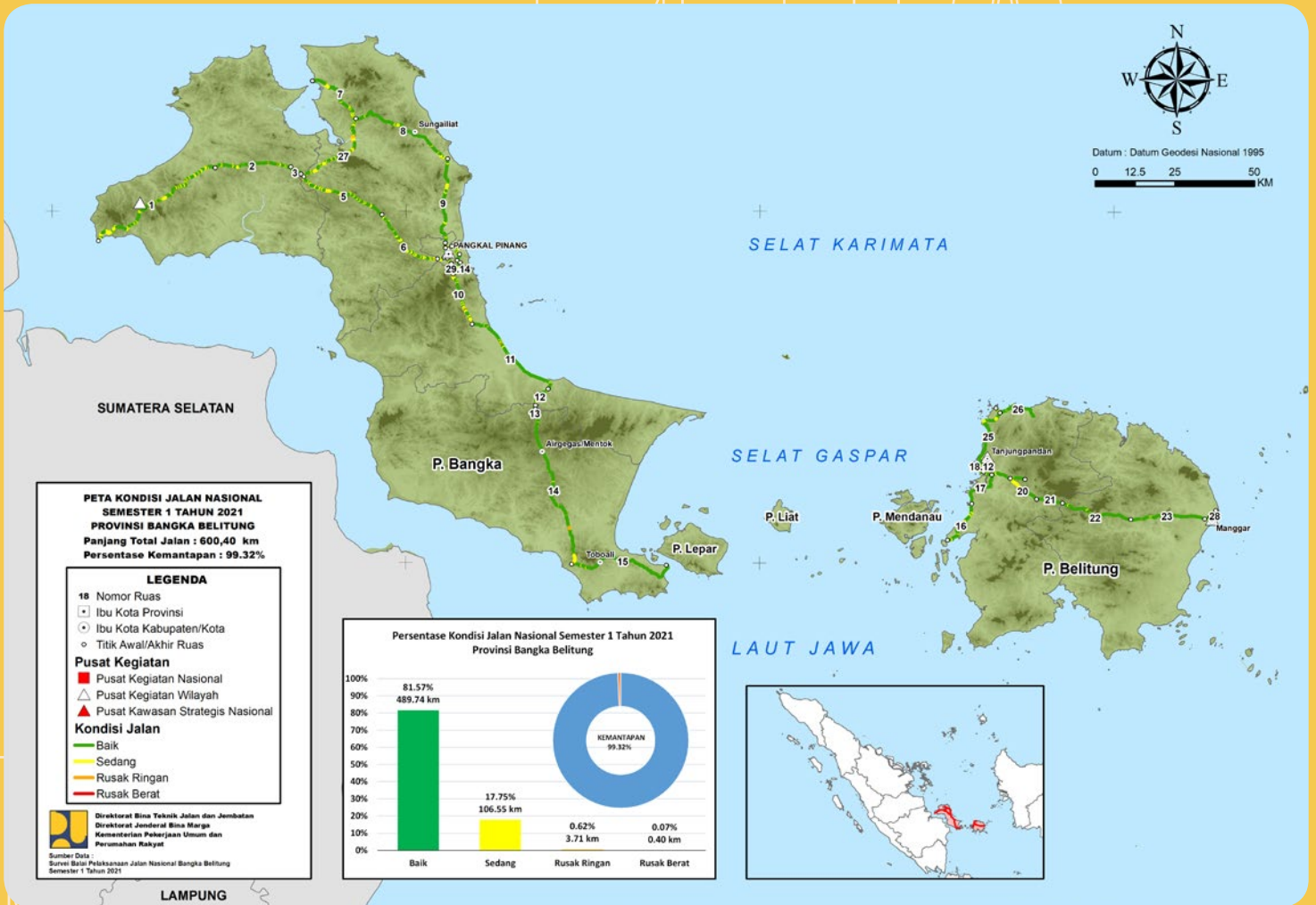

PETA

KONDISI

JALAN NASIONAL 2021
Semester I

DETA

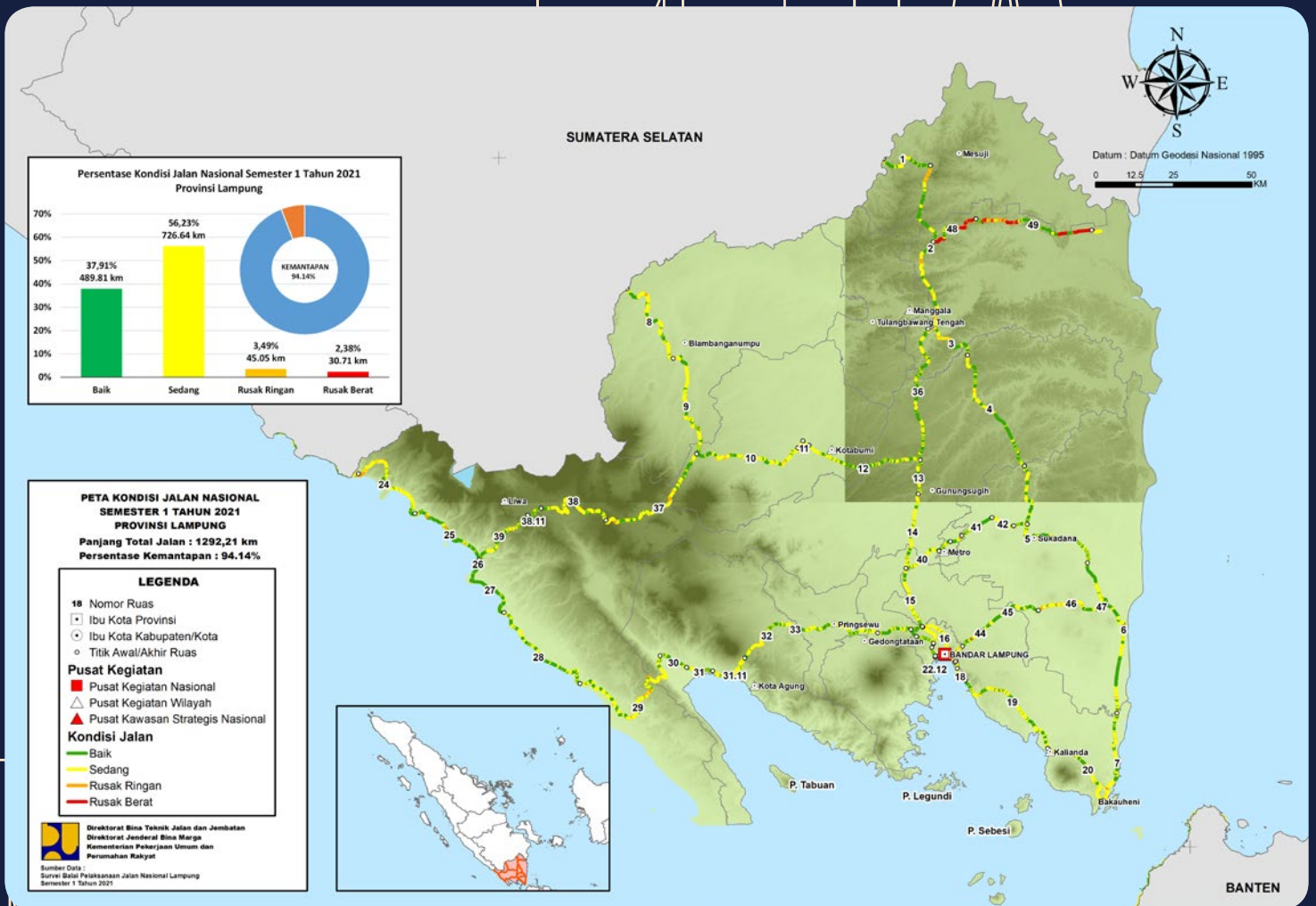

PETA

KONDISI

JALAN NASIONAL 2021
Semester I

DETA

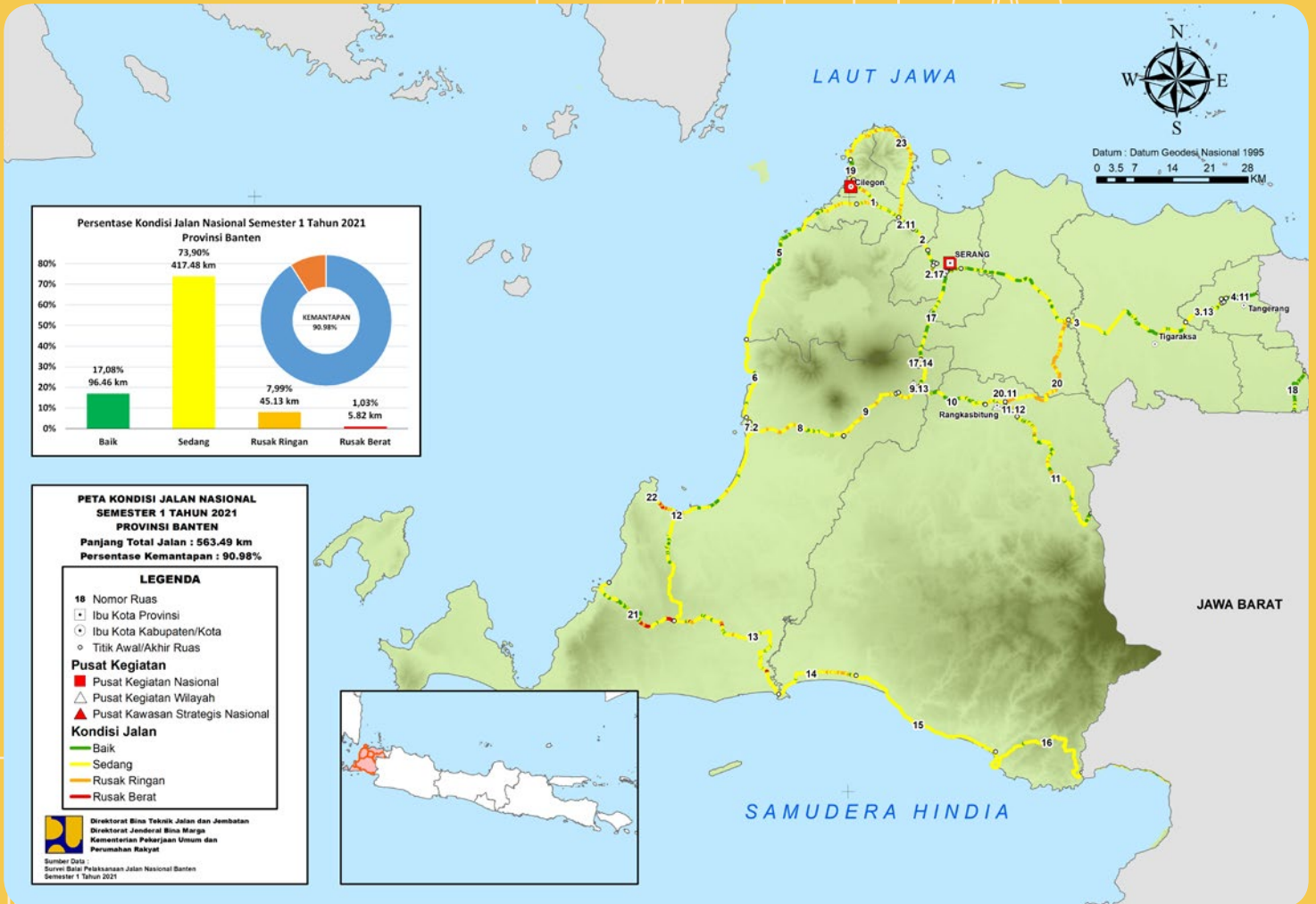

PETA

KONDISI

JALAN NASIONAL 2021 Semester I

DETA

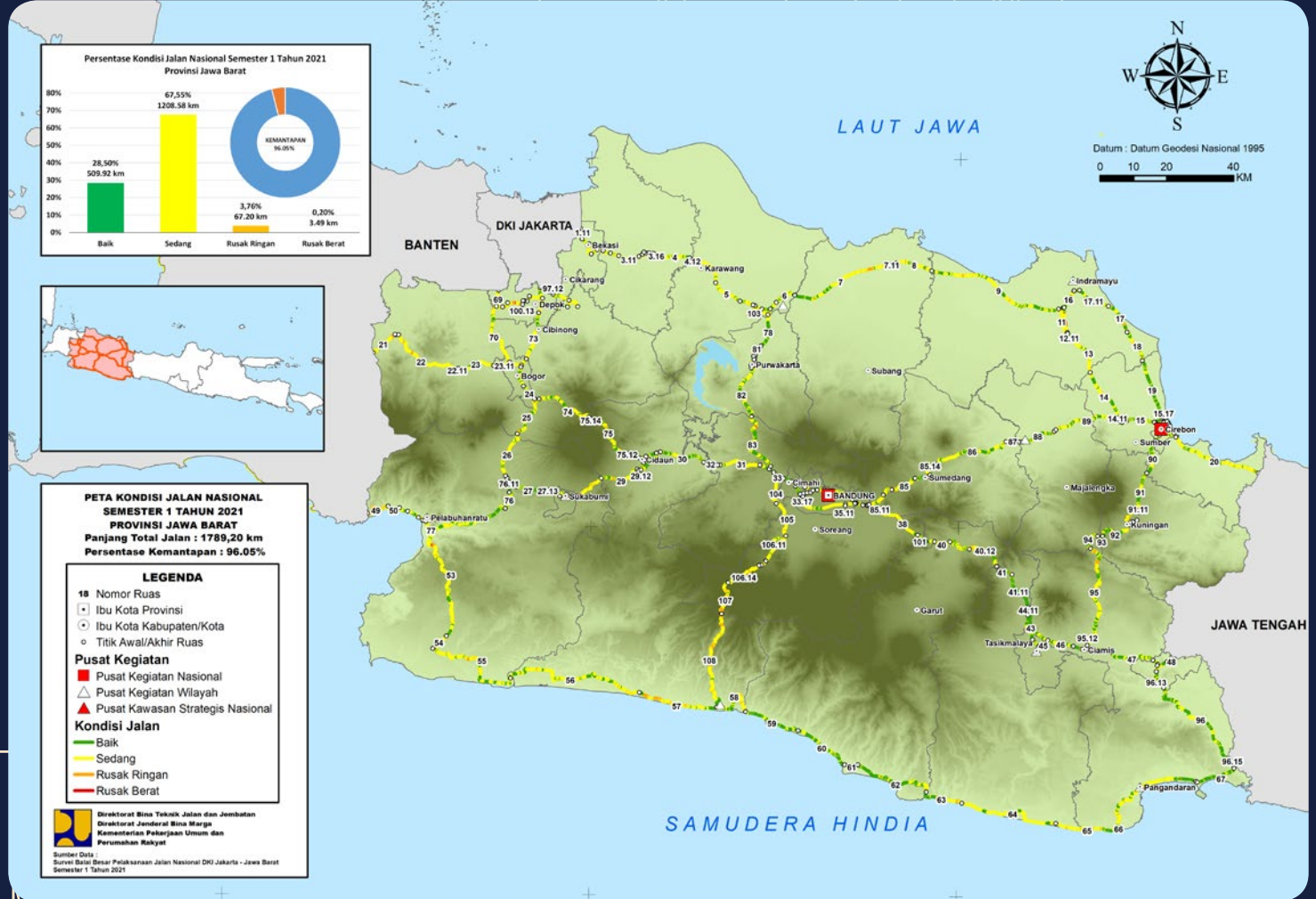

NASIONAL

PETA

KONDISI

JALAN NASIONAL 2021
Semester I

DETA



PETA

KONDISI

JALAN NASIONAL 2021
Semester I

DETA

JAWA TIMUR



Datum : Datum Geodesi Nasional 1995
0 1.5 3 6 9 12 KM

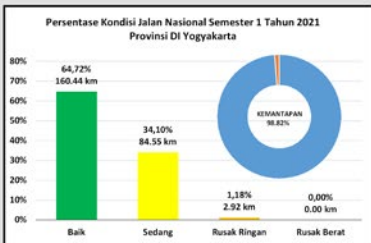

PETA KONDISI JALAN NASIONAL SEMESTER 1 TAHUN 2021 PROVINSI DAERAH ISTIMEWA YOGYAKARTA
Panjang Total Jalan : 247,91 km
Persentase Kematapan : 98.82%

LEGENDA

- 18 Nomor Ruas
- Ibu Kota Provinsi
- Ibu Kota Kabupaten/Kota
- Titik Awal/Akhir Ruas
- Pusat Kegiatan**
- Pusat Kegiatan Nasional
- △ Pusat Kegiatan Wilayah
- ▲ Pusat Kawasan Strategis Nasional
- Kondisi Jalan**
- Baik
- Sedang
- Rusak Ringan
- Rusak Berat

Direktorat Bina Teknik Jalan dan Jembatan
Direktorat Jenderal Bina Marga
Kementerian Pekerjaan Umum dan Perumahan Rakyat

Sumber Data :
Survei Bina Teknik Pelaksanaan Jalan Nasional Jawa Tengah - Di Yogyakarta Semester 1 Tahun 2021



SAMUDERA HINDIA

PETA

KONDISI

JALAN NASIONAL 2021
Semester I

DETA

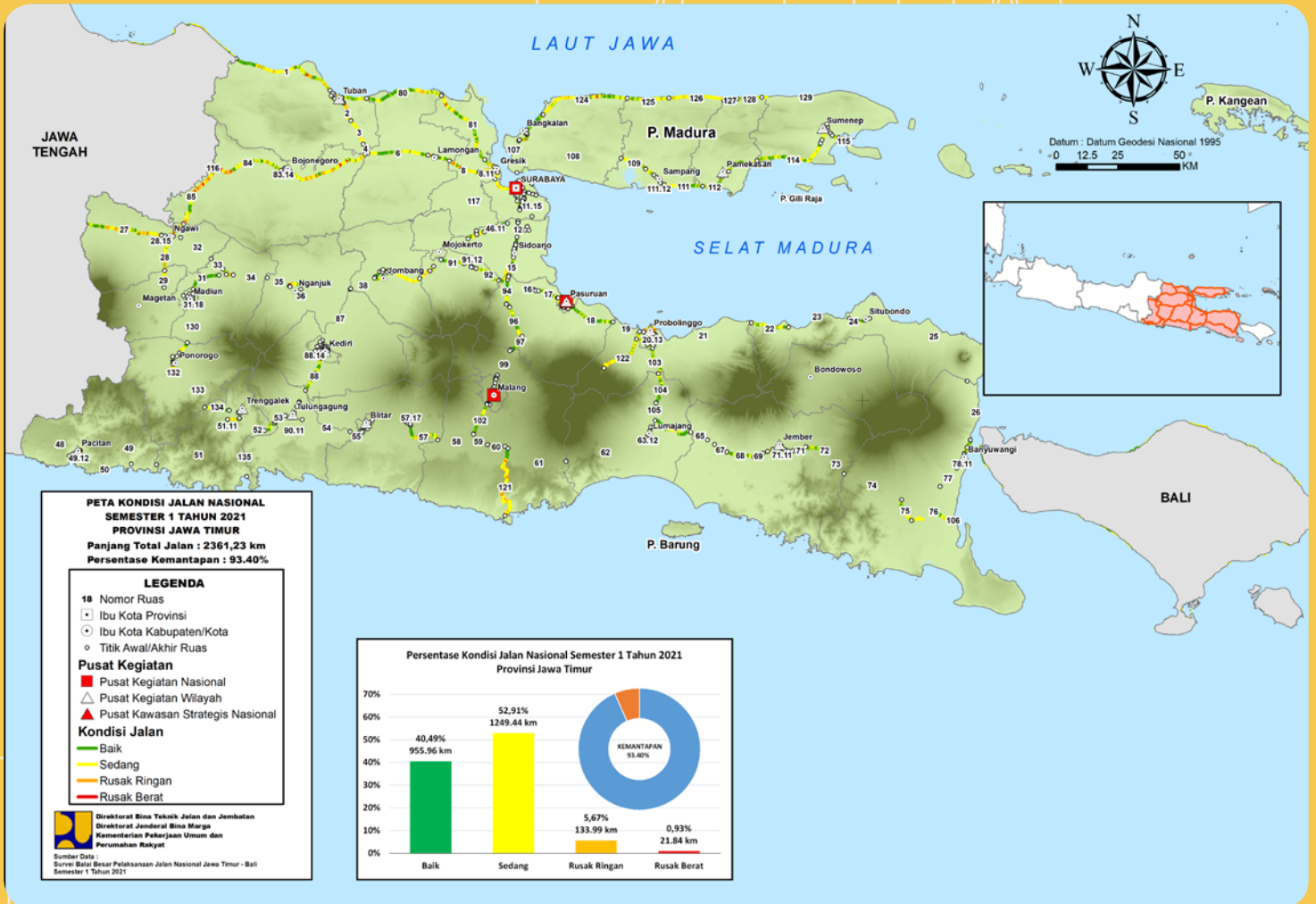

PETA

KONDISI

JALAN NASIONAL 2021
Semester I

DETA

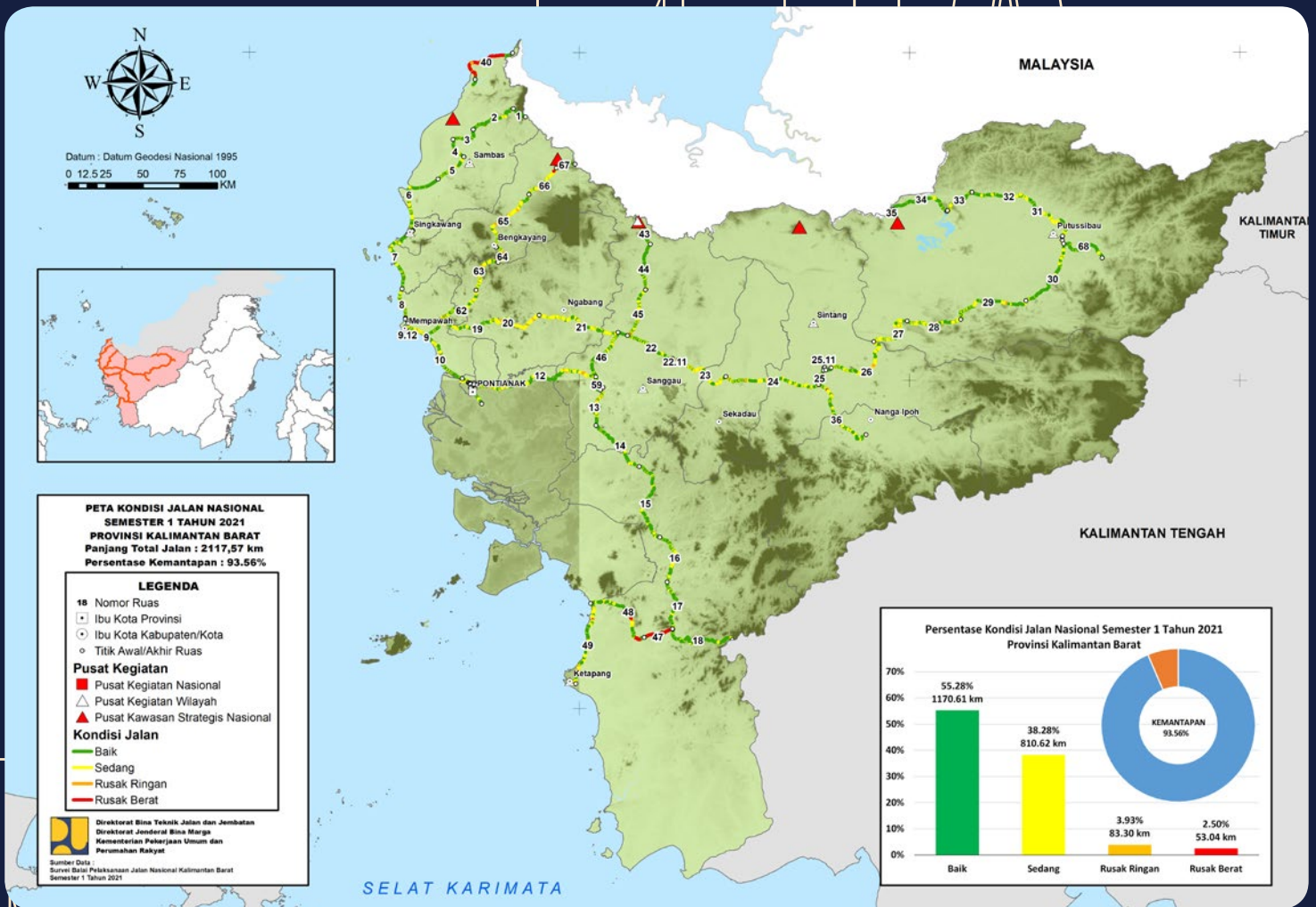

PETA

KONDISI

JALAN NASIONAL 2021
Semester I

DETA

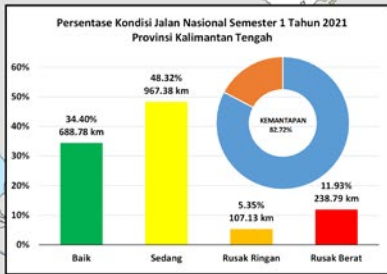

PETA KONDISI JALAN NASIONAL SEMESTER 1 TAHUN 2021 PROVINSI KALIMANTAN TENGAH
Panjang Total Jalan : 2002,08 km
Persentase Kemandapan : 82,72%

LEGENDA

- 18 Nomor Ruas
- Ibu Kota Provinsi
- Ibu Kota Kabupaten/Kota
- Titik Awal/Akhir Ruas

Pusat Kegiatan

- Pusat Kegiatan Nasional
- Pusat Kegiatan Wilayah
- Pusat Kawasan Strategis Nasional

Kondisi Jalan

- Baik
- Sedang
- Rusak Ringan
- Rusak Berat

Direktorat Bina Teknik Jalan dan Jembatan
Direktorat Jenderal Bina Marga
Kementerian Pekerjaan Umum dan Perumahan Rakyat

Sumber Data :
Survei Bina Pelaksanaan Jalan Nasional Kalimantan Tengah Semester 1 Tahun 2021

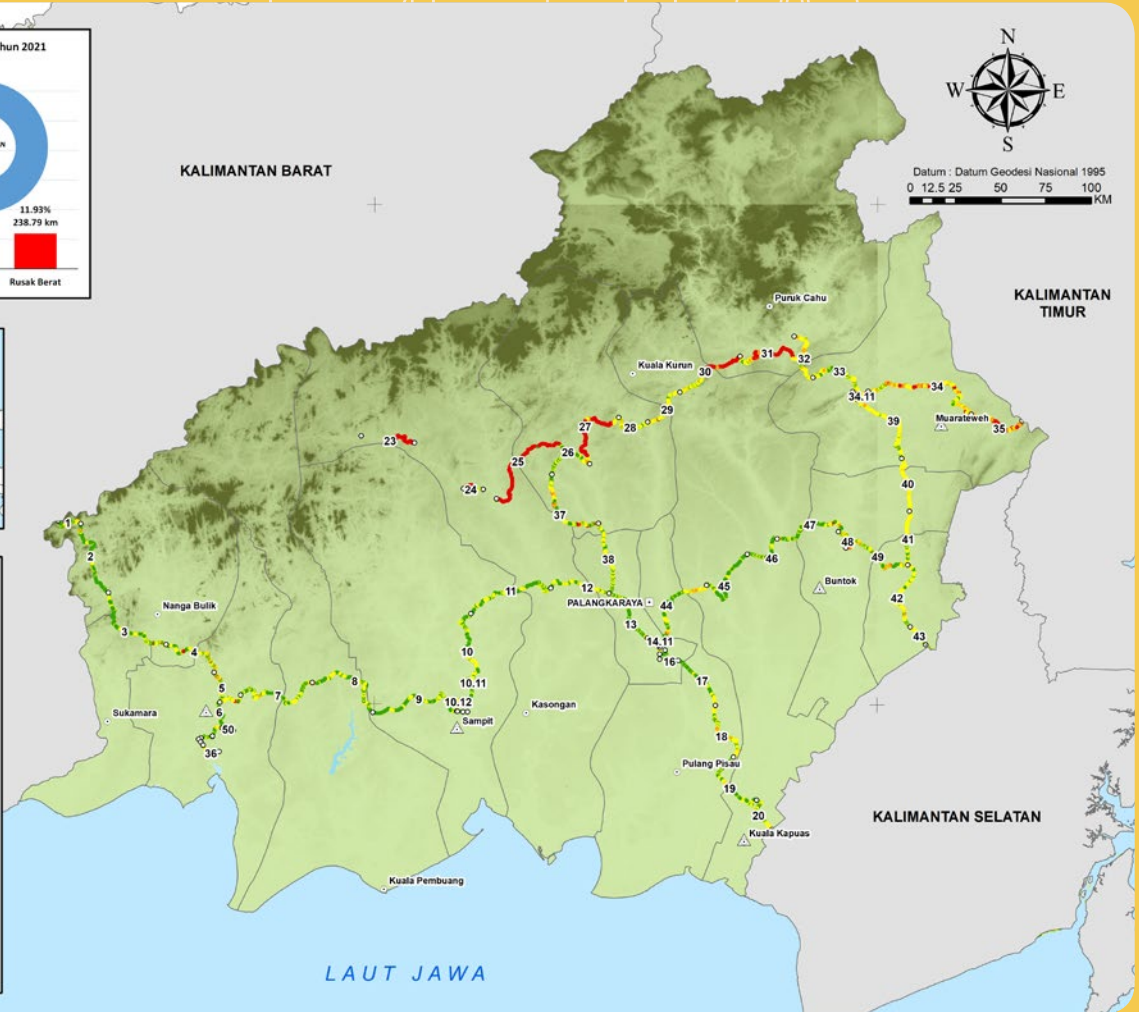

PETA

KONDISI

JALAN NASIONAL 2021
Semester I

DETA



PETA KONDISI JALAN NASIONAL SEMESTER 1 TAHUN 2021 PROVINSI KALIMANTAN TIMUR
 Panjang Total Jalan : 1740,90 km
 Persentase Kemandapan : 81.70%

LEGENDA

- 18 Nomor Ruas
- Ibu Kota Provinsi
- Ibu Kota Kabupaten/Kota
- Titik Awal/Akhir Ruas

Pusat Kegiatan

- Pusat Kegiatan Nasional
- ▲ Pusat Kegiatan Wilayah
- ▲ Pusat Kawasan Strategis Nasional

Kondisi Jalan

- Baik
- Sedang
- Rusak Ringan
- Rusak Berat

Direktorat Bina Teknik Jalan dan Jembatan
 Direktorat Jenderal Bina Marga
 Kementerian Pekerjaan Umum dan Perumahan Rakyat

Sumber Data:
 Survei Balok Besar Pelaksanaan Jalan Nasional Kalimantan Timur Semester 1 Tahun 2021

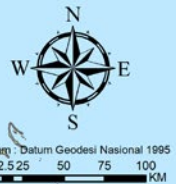
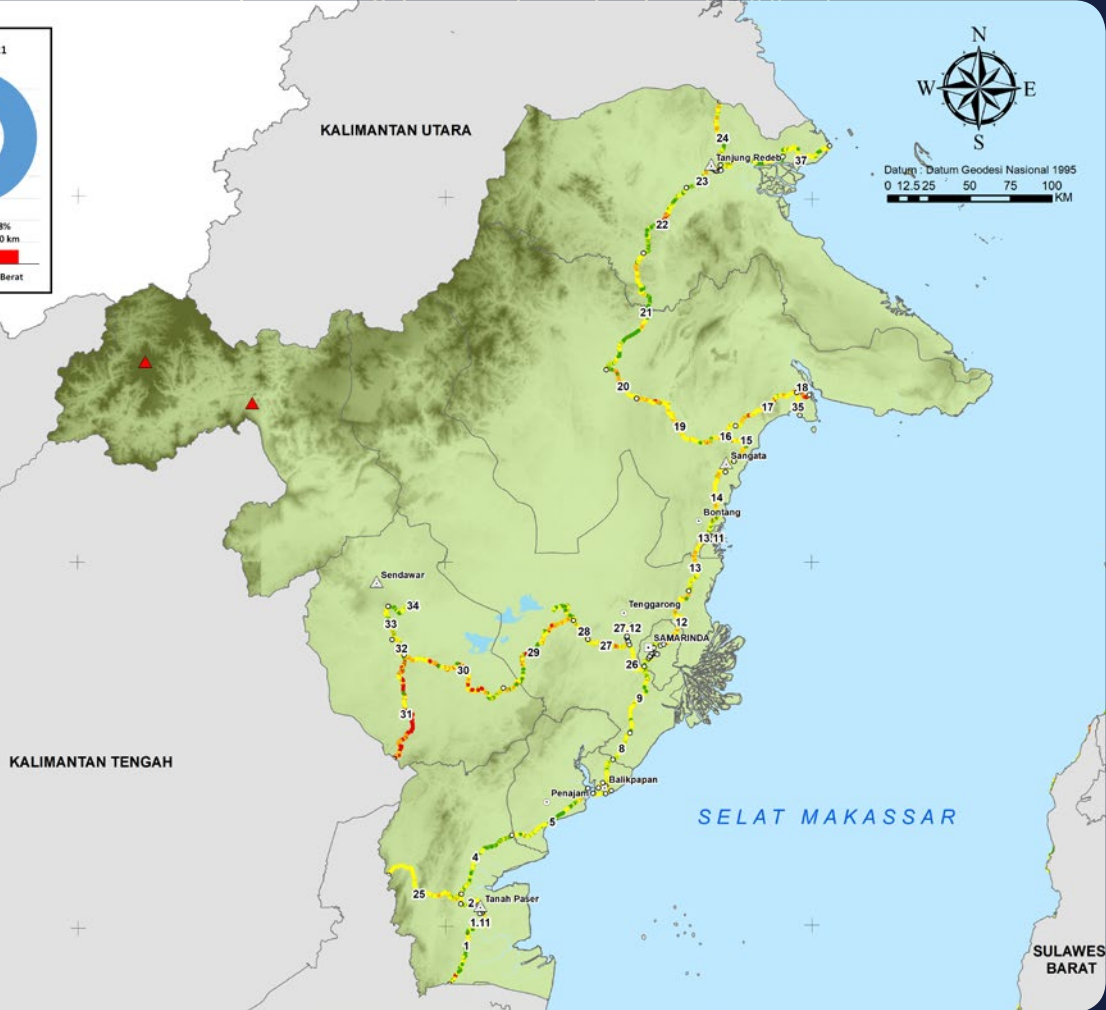

JALAN NASIONAL

PETA

KONDISI

JALAN NASIONAL 2021
Semester I

PETA

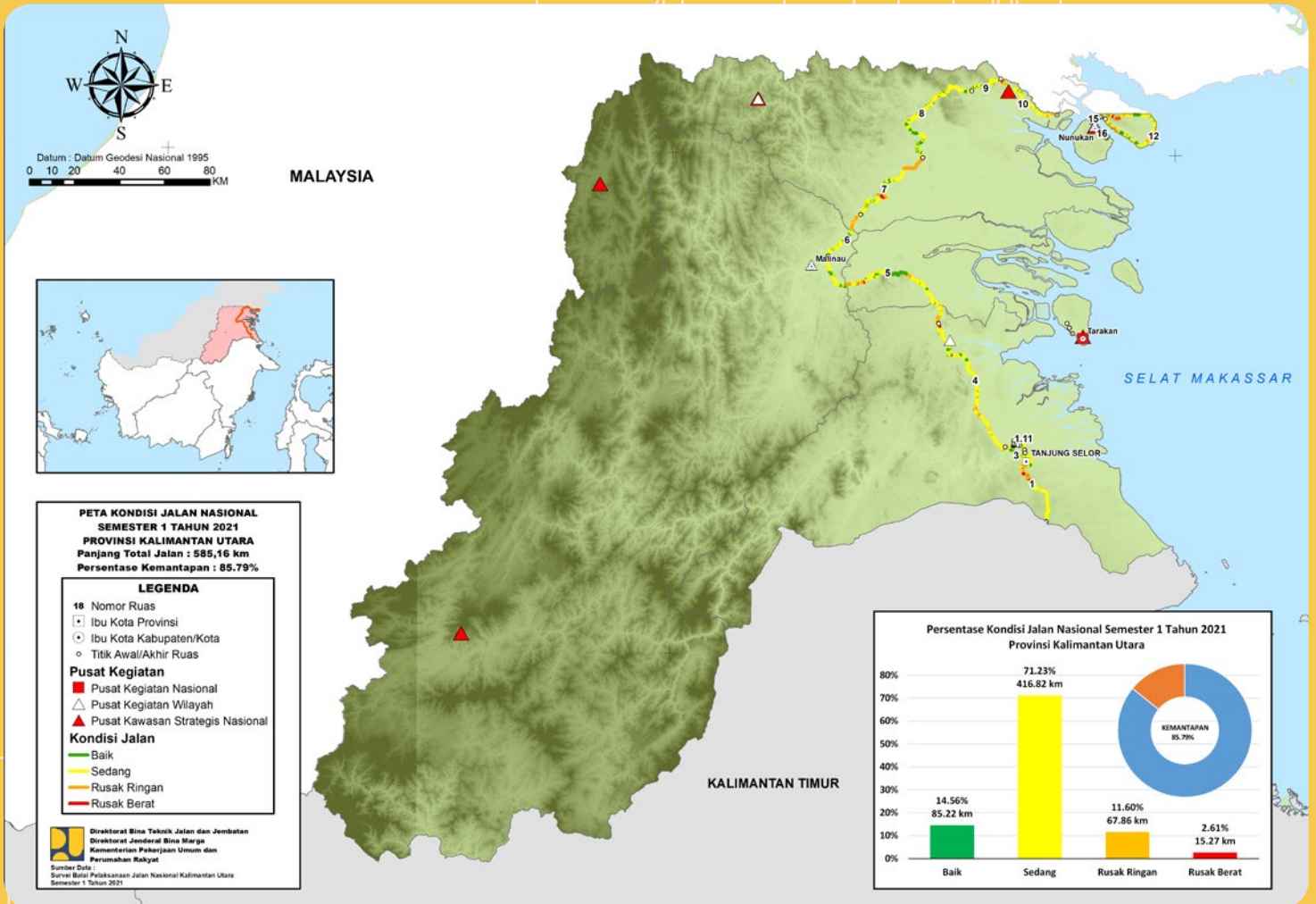

PETA

KONDISI

JALAN NASIONAL 2021
Semester I

DETA

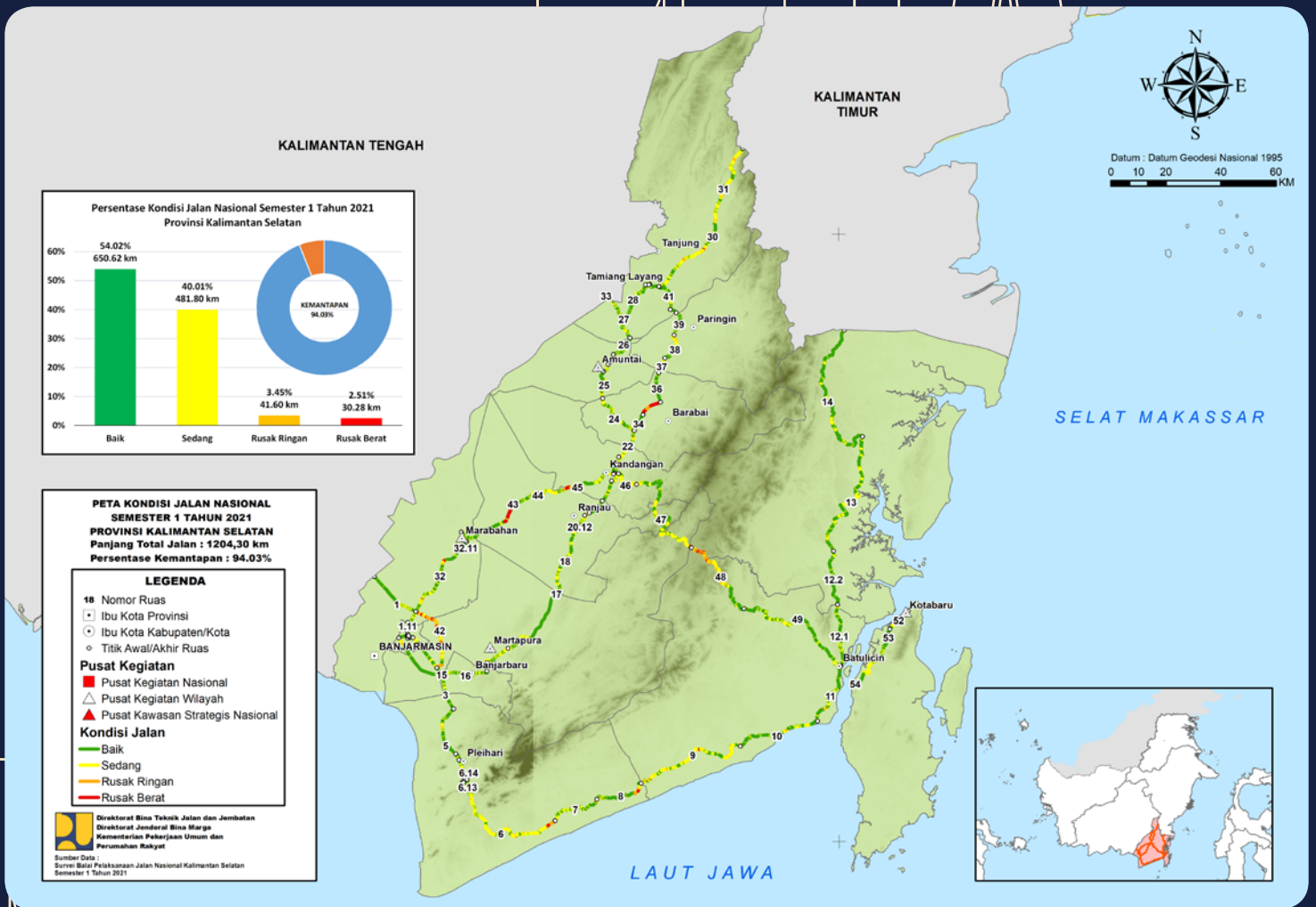

PETA

KONDISI

JALAN NASIONAL 2021
Semester I

DETA

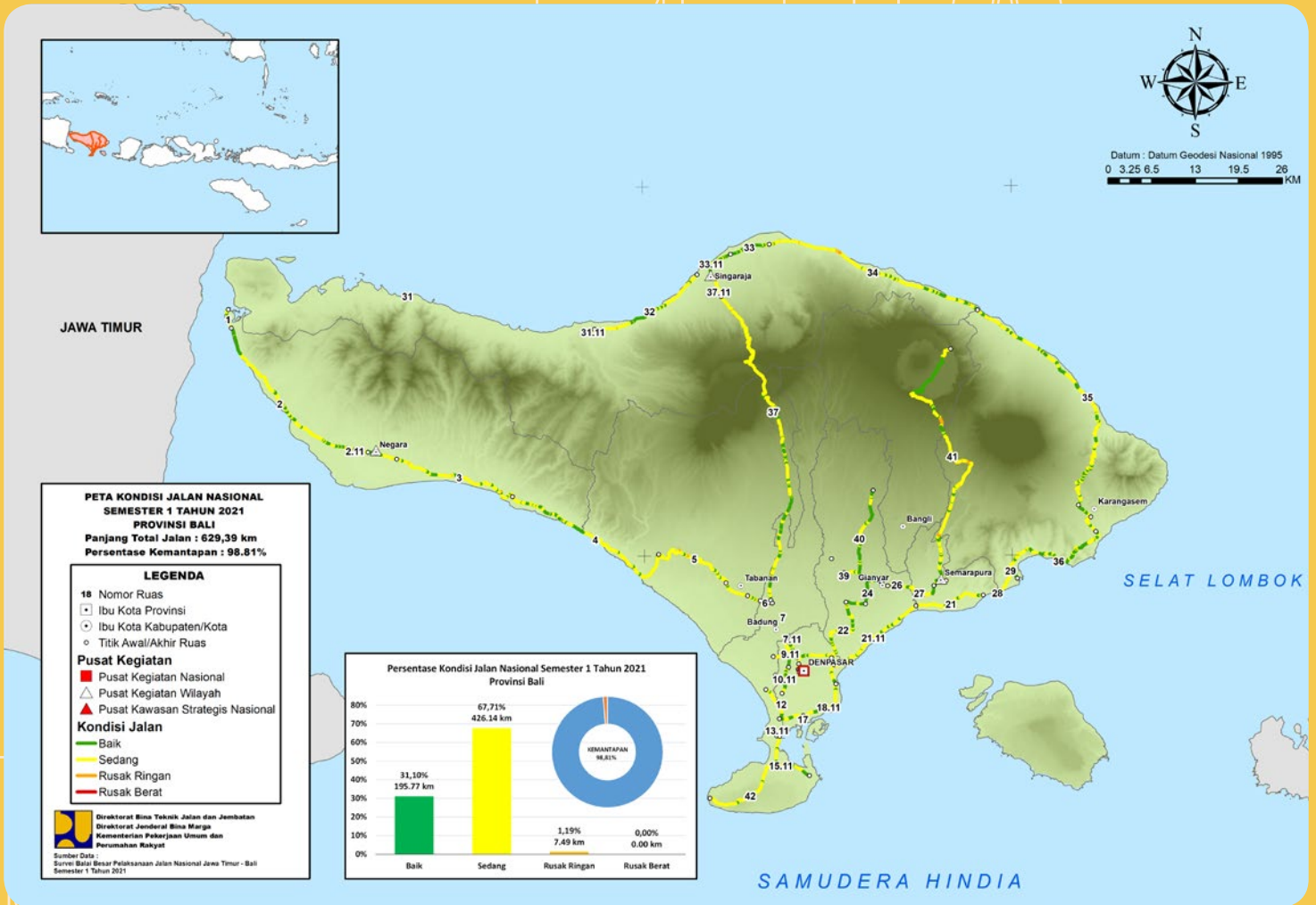

PETA

KONDISI

JALAN NASIONAL 2021
Semester I

DETA



PETA KONDISI JALAN NASIONAL SEMESTER 1 TAHUN 2021
PROVINSI NUSA TENGGARA BARAT
 Panjang Total Jalan : 934,55 km
 Persentase Kemantapan : 98,39%

LEGENDA

- 18 Nomor Ruas
- Ibu Kota Provinsi
- Ibu Kota Kabupaten/Kota
- Titik Awal/Akhir Ruas

Pusat Kegiatan

- Pusat Kegiatan Nasional
- Pusat Kegiatan Wilayah
- Pusat Kawasan Strategis Nasional

Kondisi Jalan

- Baik
- Sedang
- Rusak Ringan
- Rusak Berat

Direktorat Bina Teknik Jalan dan Jembatan
 Direktorat Jenderal Bina Marga
 Kementerian Pekerjaan Umum dan Perumahan Rakyat

Sumber Data:
 Survei Batai Pelaksanaan Jalan Nasional Nusa Tenggara Barat Semester 1 Tahun 2021

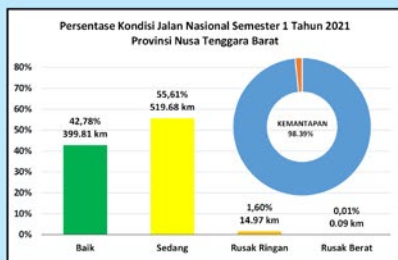

PETA

KONDISI

JALAN NASIONAL 2021
Semester I

DETA

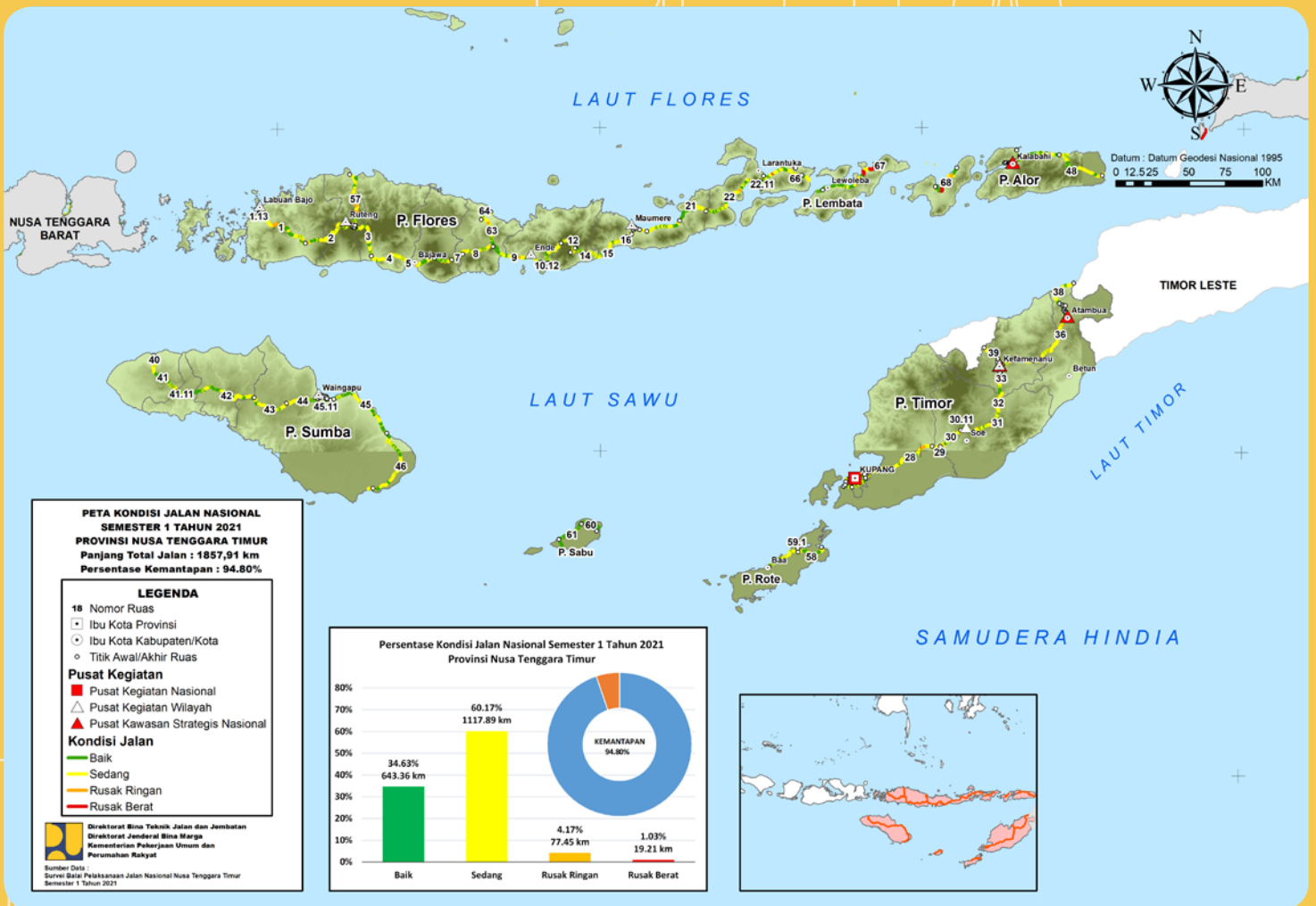

PETA

KONDISI

JALAN NASIONAL 2021
Semester I

DETA

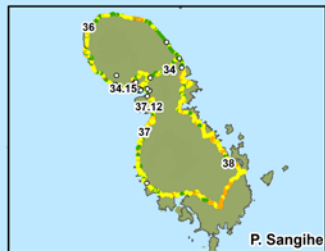

PETA KONDISI JALAN NASIONAL SEMESTER 1 TAHUN 2021 PROVINSI SULAWESI UTARA
 Panjang Total Jalan : 1663,92 km
 Persentase Kematapan : 91.51%

LEGENDA

- 18 Nomor Ruas
- Ibu Kota Provinsi
- Ibu Kota Kabupaten/Kota
- Titik Awal/Akhir Ruas

Pusat Kegiatan

- Pusat Kegiatan Nasional
- Pusat Kegiatan Wilayah
- Pusat Kawasan Strategis Nasional

Kondisi Jalan

- Baik
- Sedang
- Rusak Ringan
- Rusak Berat

Sumber Data:
 Direktorat Bina Teknik Jalan dan Jembatan
 Direktorat Jenderal Bina Marga
 Kementerian Pekerjaan Umum dan Perumahan Rakyat

Sumber Data:
 Survei Batai Pelaksanaan Jalan Nasional Sulawesi Utara Semester I Tahun 2021

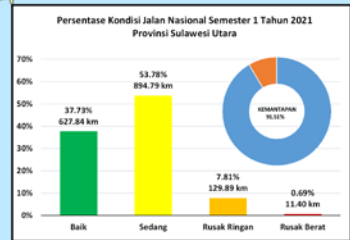
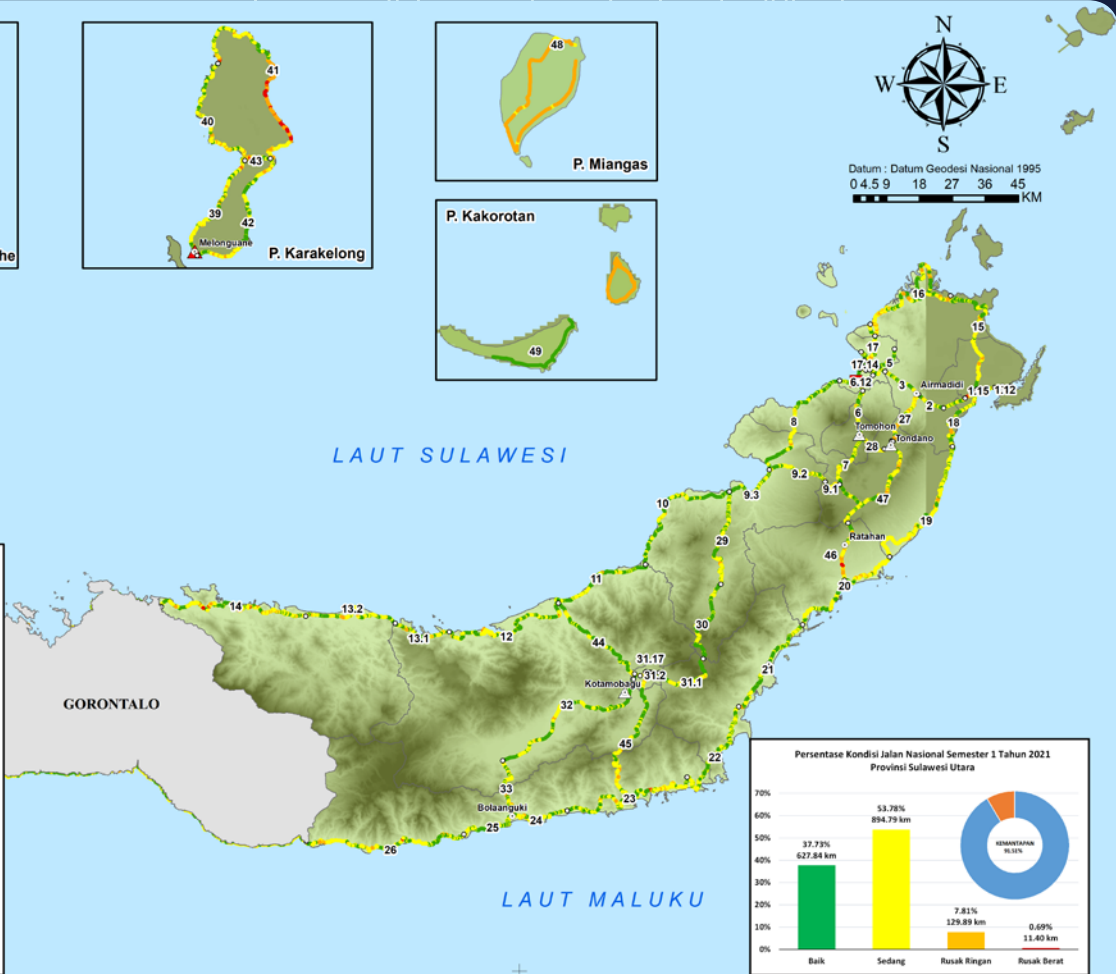

PETA

KONDISI

JALAN NASIONAL 2021
Semester I

DETA

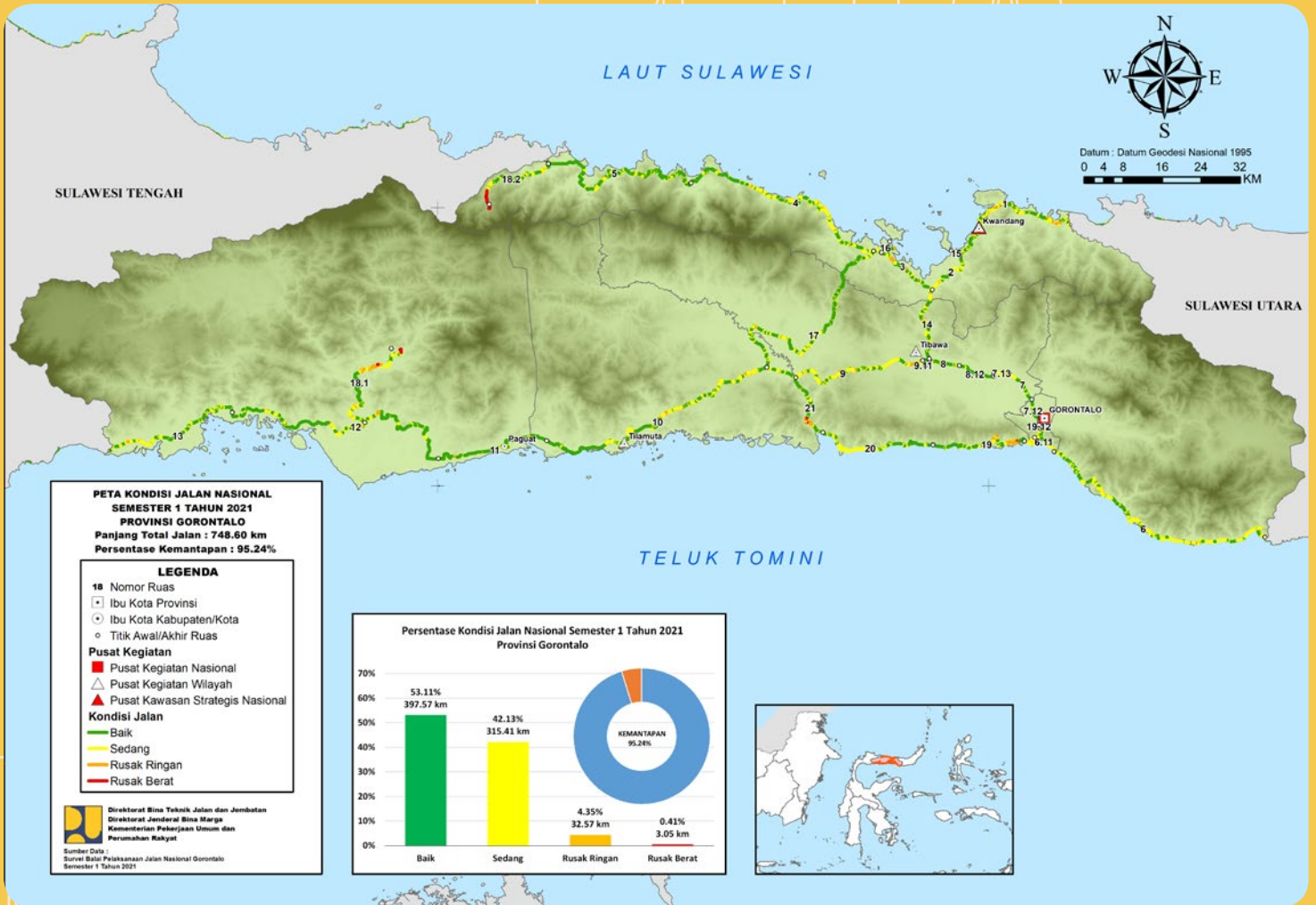

PETA

KONDISI

JALAN NASIONAL 2021
Semester I

DETA

KALIMANTAN TIMUR

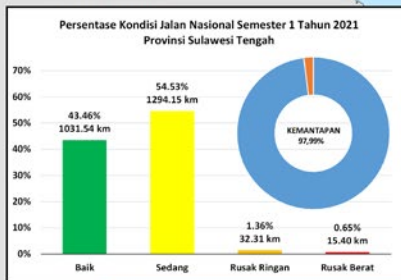

PETA KONDISI JALAN NASIONAL SEMESTER 1 TAHUN 2021 PROVINSI SULAWESI TENGAH
Panjang Total Jalan : 2373,4 km
Persentase Kemantapan : 97,99%

LEGENDA

- 18 Nomor Ruas
- Ibu Kota Provinsi
- Ibu Kota Kabupaten/Kota
- Titik Awal/Akhir Ruas

Pusat Kegiatan

- Pusat Kegiatan Nasional
- Pusat Kegiatan Wilayah
- Pusat Kawasan Strategis Nasional

Kondisi Jalan

- Baik
- Sedang
- Rusak Ringan
- Rusak Berat

Direktorat Bina Teknik Jalan dan Jembatan
Direktorat Jenderal Bina Marga
Kementerian Pekerjaan Umum dan Perumahan Rakyat

Sumber Data : Survei Bina Pelaksanaan Jalan Nasional Sulawesi Tengah Semester 1 Tahun 2021

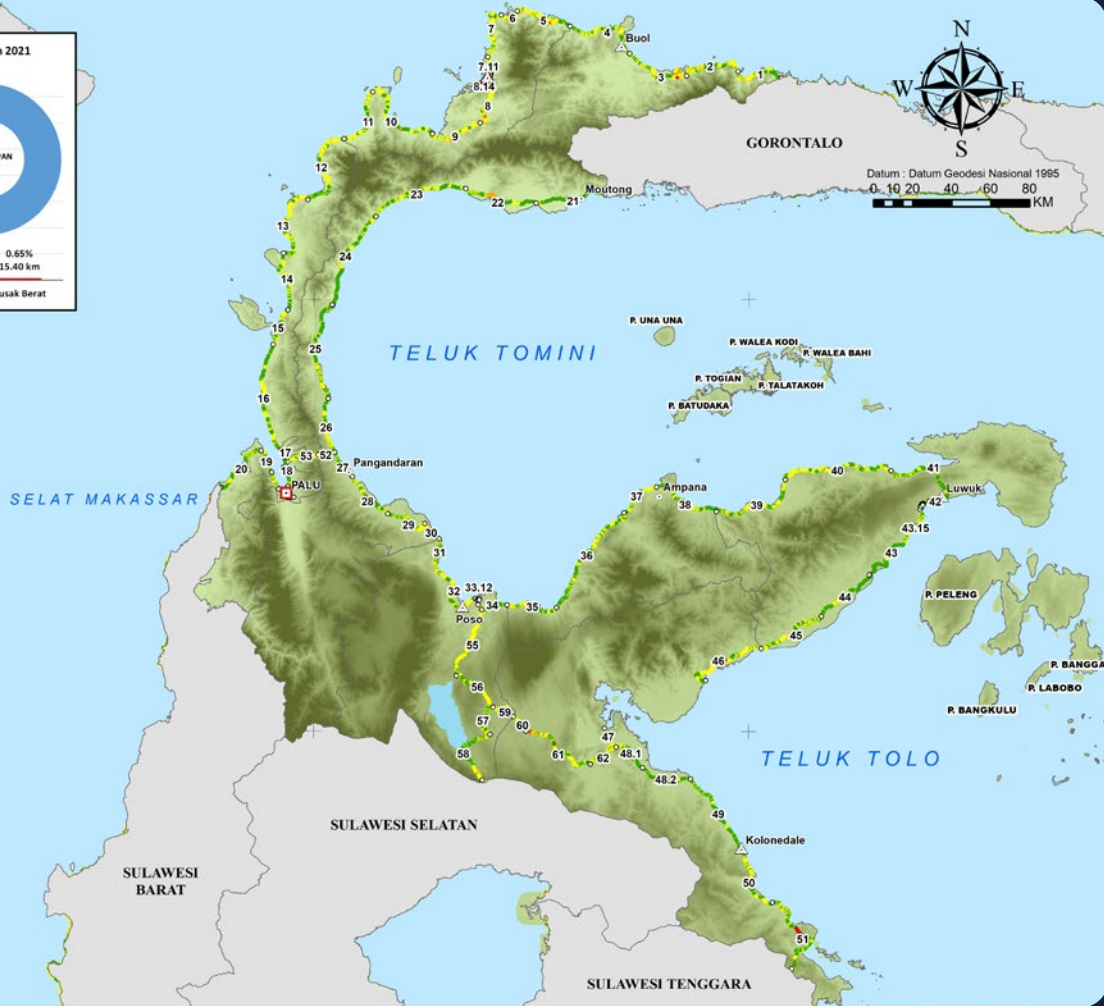

PETA

KONDISI

JALAN NASIONAL 2021
Semester I

DETA

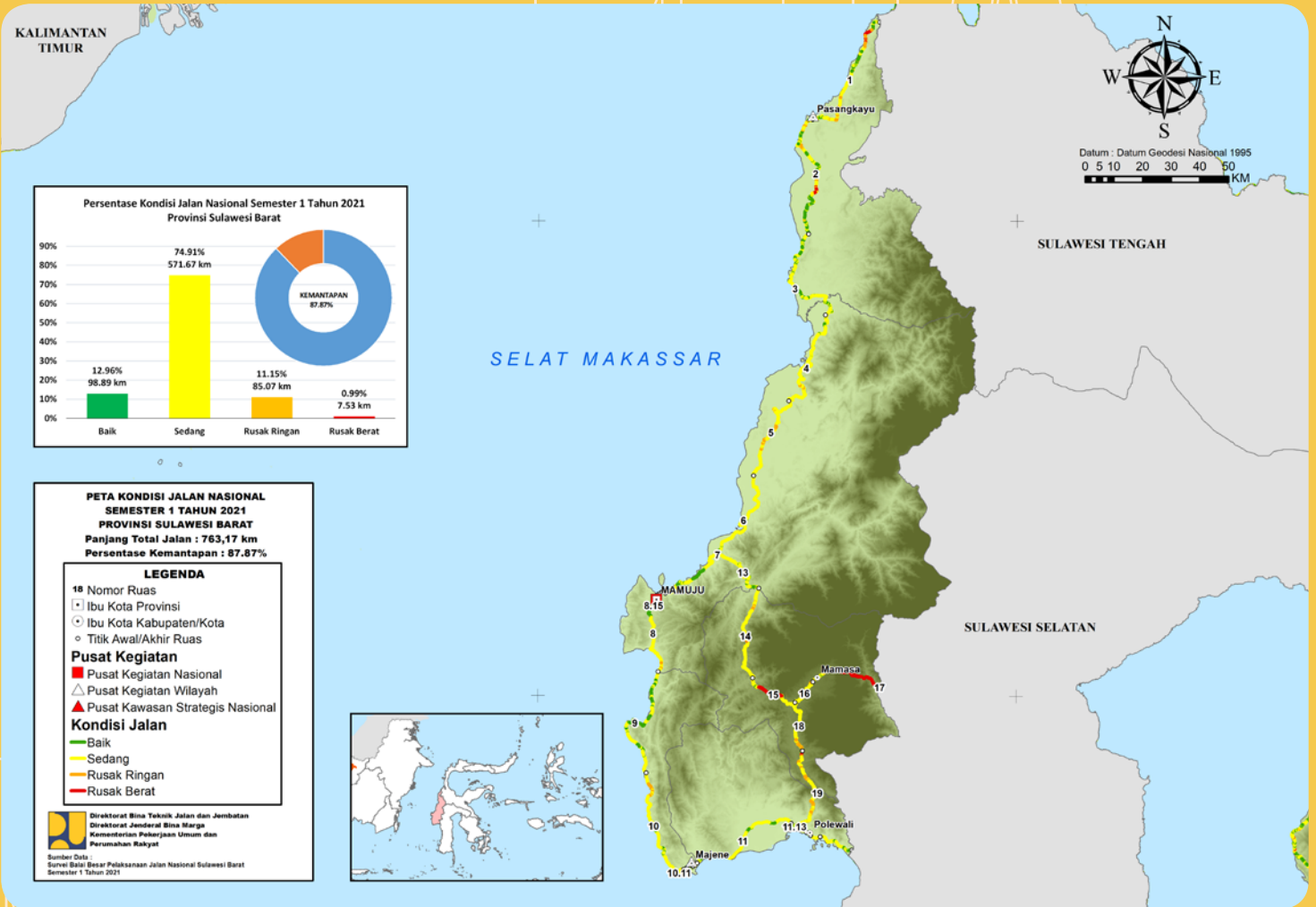

PETA

KONDISI

JALAN NASIONAL 2021
Semester I

DETA

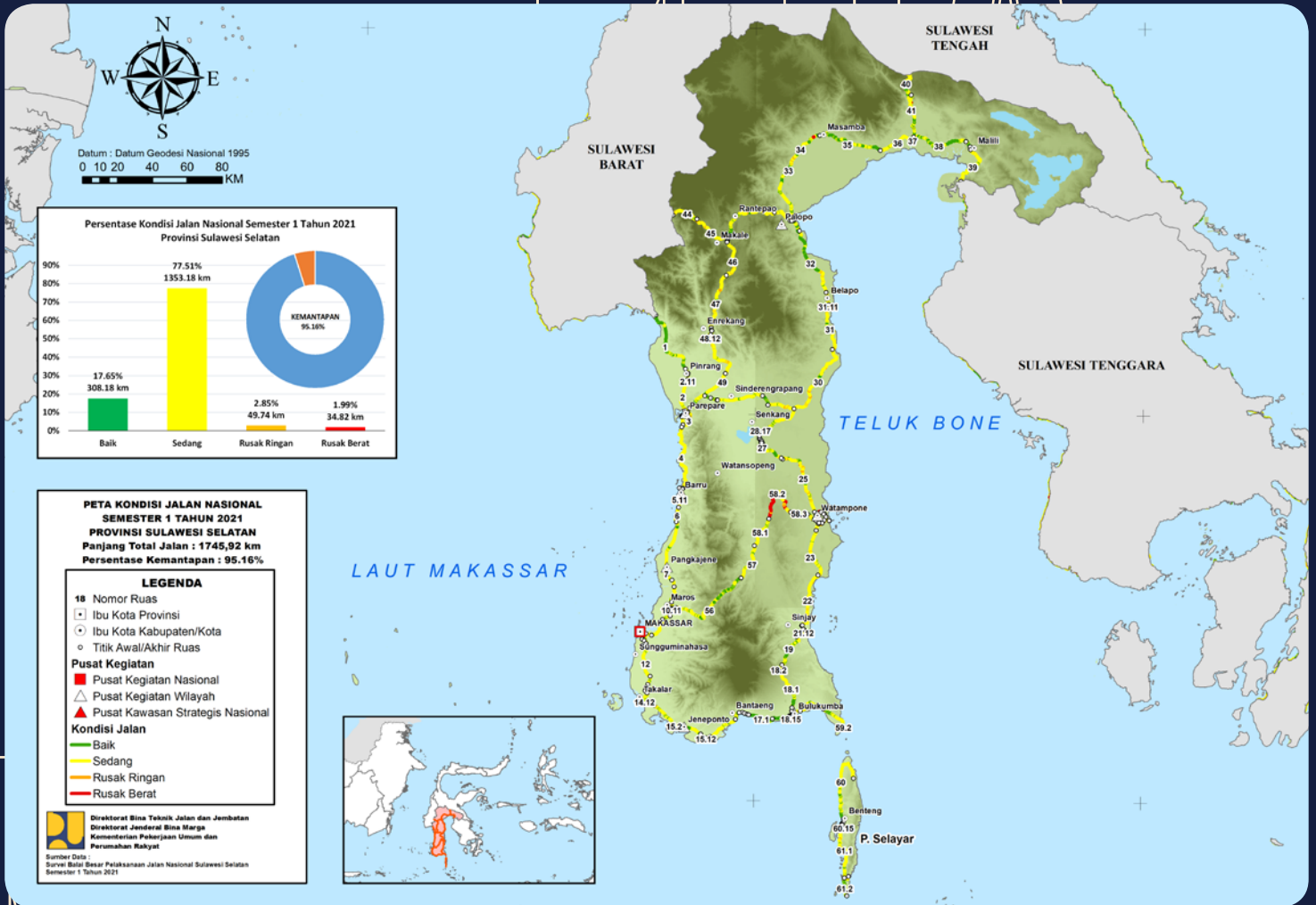

PETA

KONDISI

JALAN NASIONAL 2021
Semester I

PETA

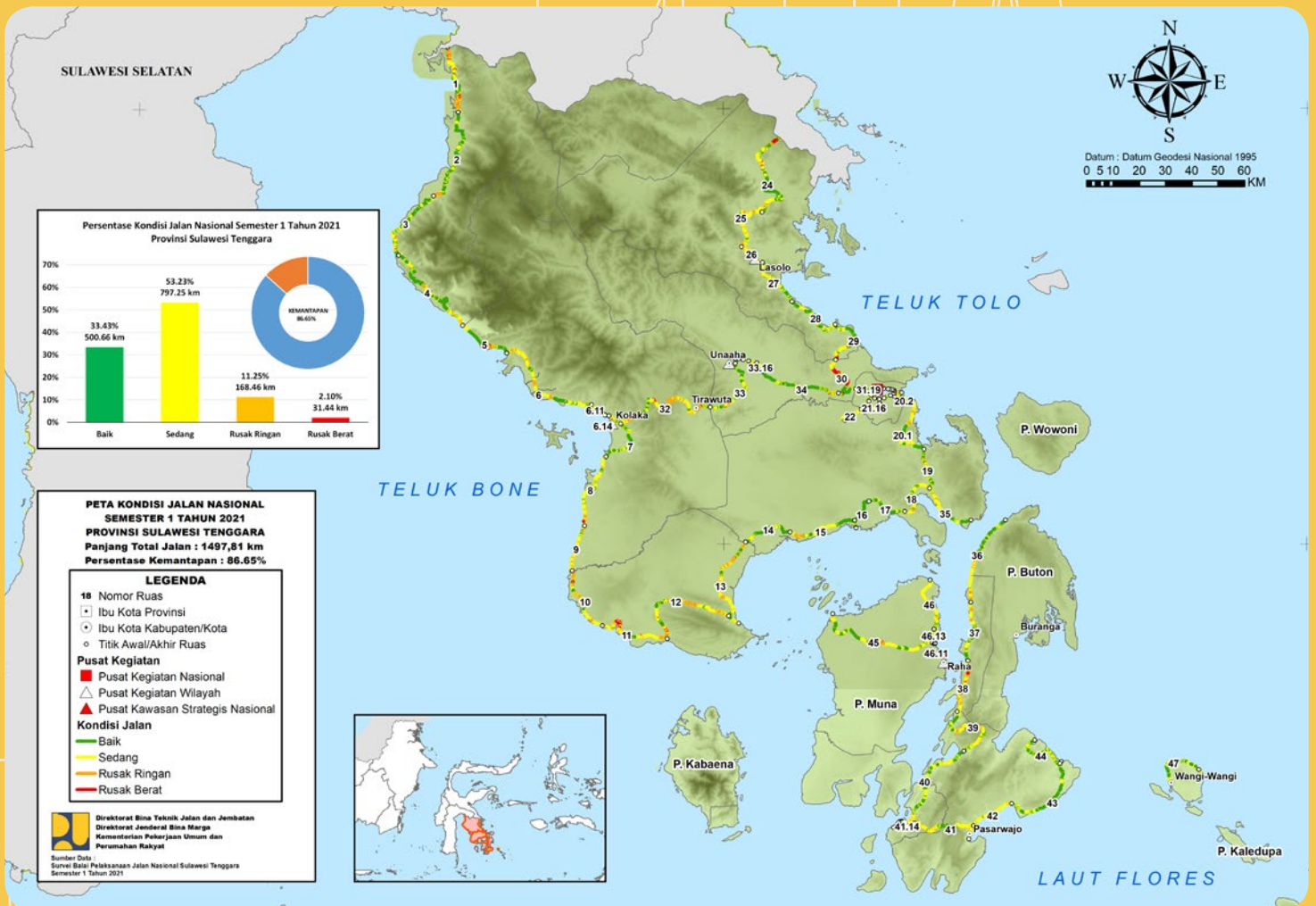

PETA

KONDISI

JALAN NASIONAL 2021
Semester I

DETA

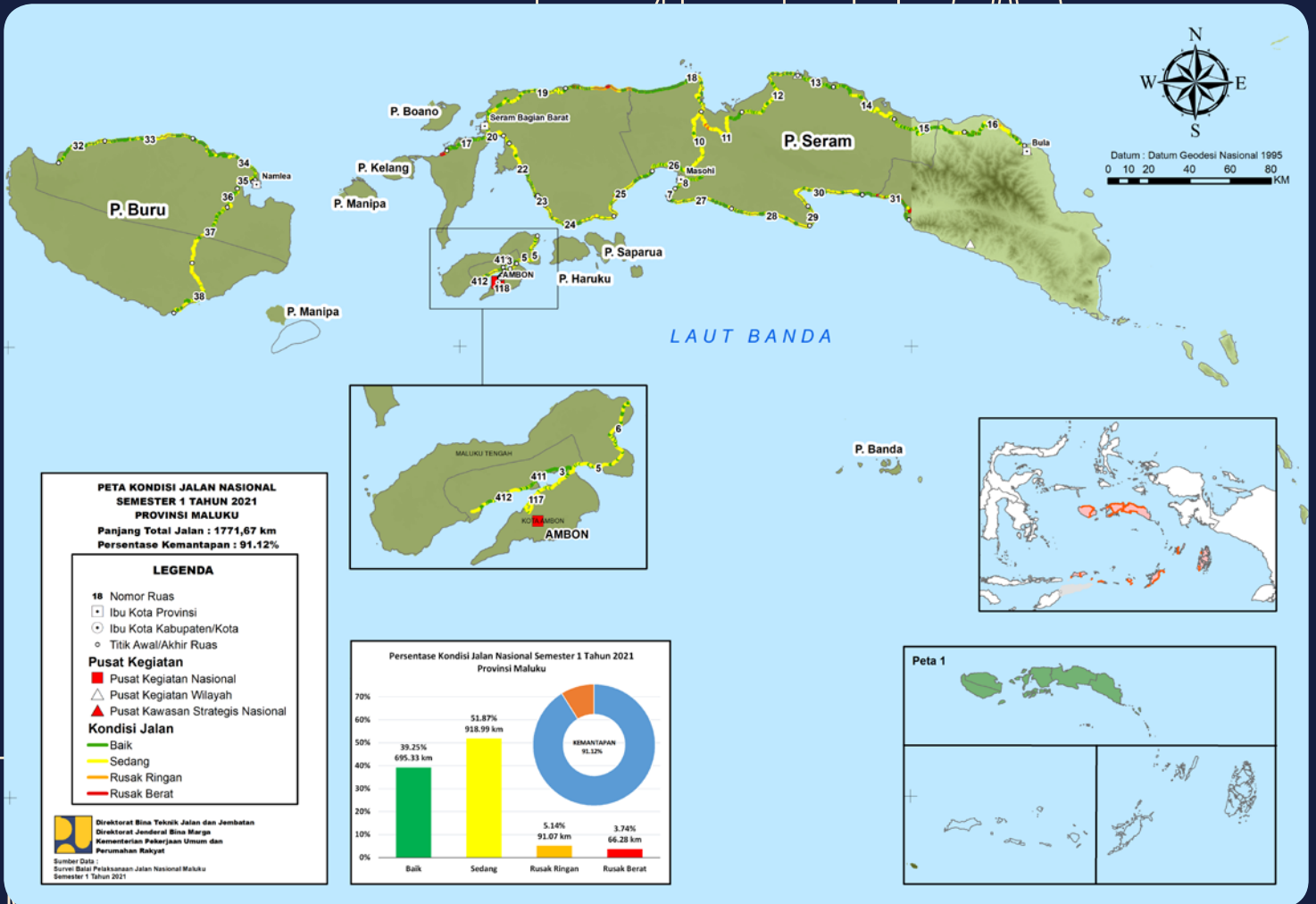

PETA

KONDISI

JALAN NASIONAL 2021
Semester I

DETA

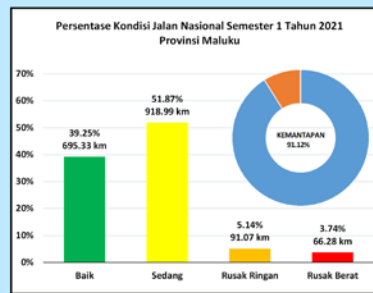
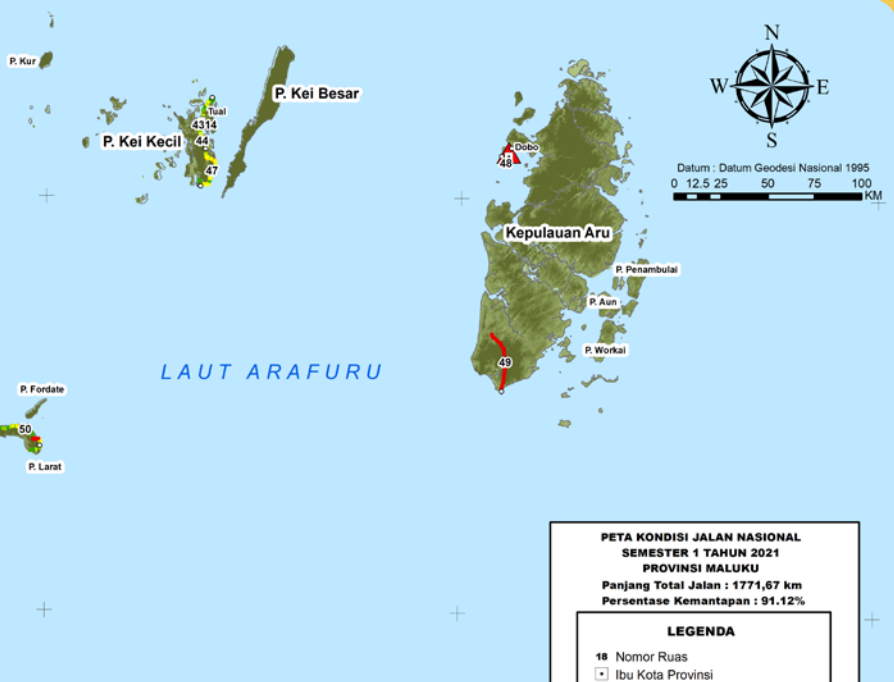
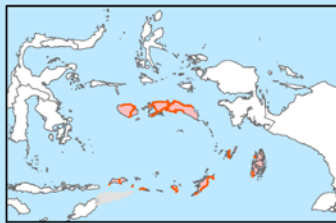

PETA KONDISI JALAN NASIONAL SEMESTER 1 TAHUN 2021 PROVINSI MALUKU
 Panjang Total Jalan : 1771,67 km
 Persentase Kemantapan : 91.12%

LEGENDA

- 18 Nomor Ruas
- Ibu Kota Provinsi
- Ibu Kota Kabupaten/Kota
- Titik Awal/Akhir Ruas

Pusat Kegiatan

- Pusat Kegiatan Nasional
- △ Pusat Kegiatan Wilayah
- ▲ Pusat Kawasan Strategis Nasional

Kondisi Jalan

- Baik
- Sedang
- Rusak Ringan
- Rusak Berat

Direktorat Bina Teknik Jalan dan Jembatan
 Direktorat Jenderal Bina Marga
 Kementerian Pekerjaan Umum dan Perumahan Rakyat

Sumber Data :
 Survei Bina Pelaksanaan Jalan Nasional Maluku
 Semester 1 Tahun 2021

DETA

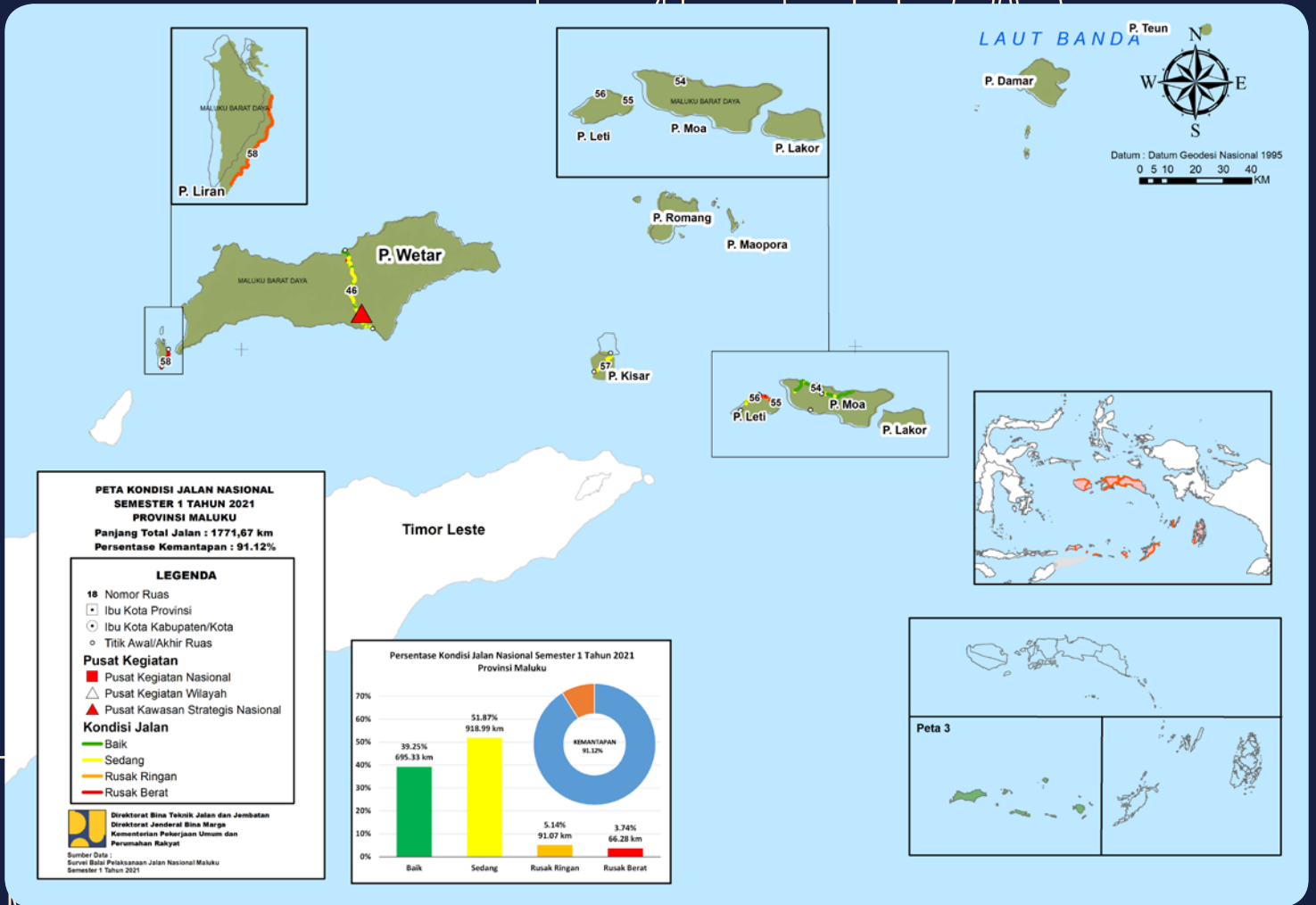

PETA

KONDISI

JALAN NASIONAL 2021
Semester I

DETA

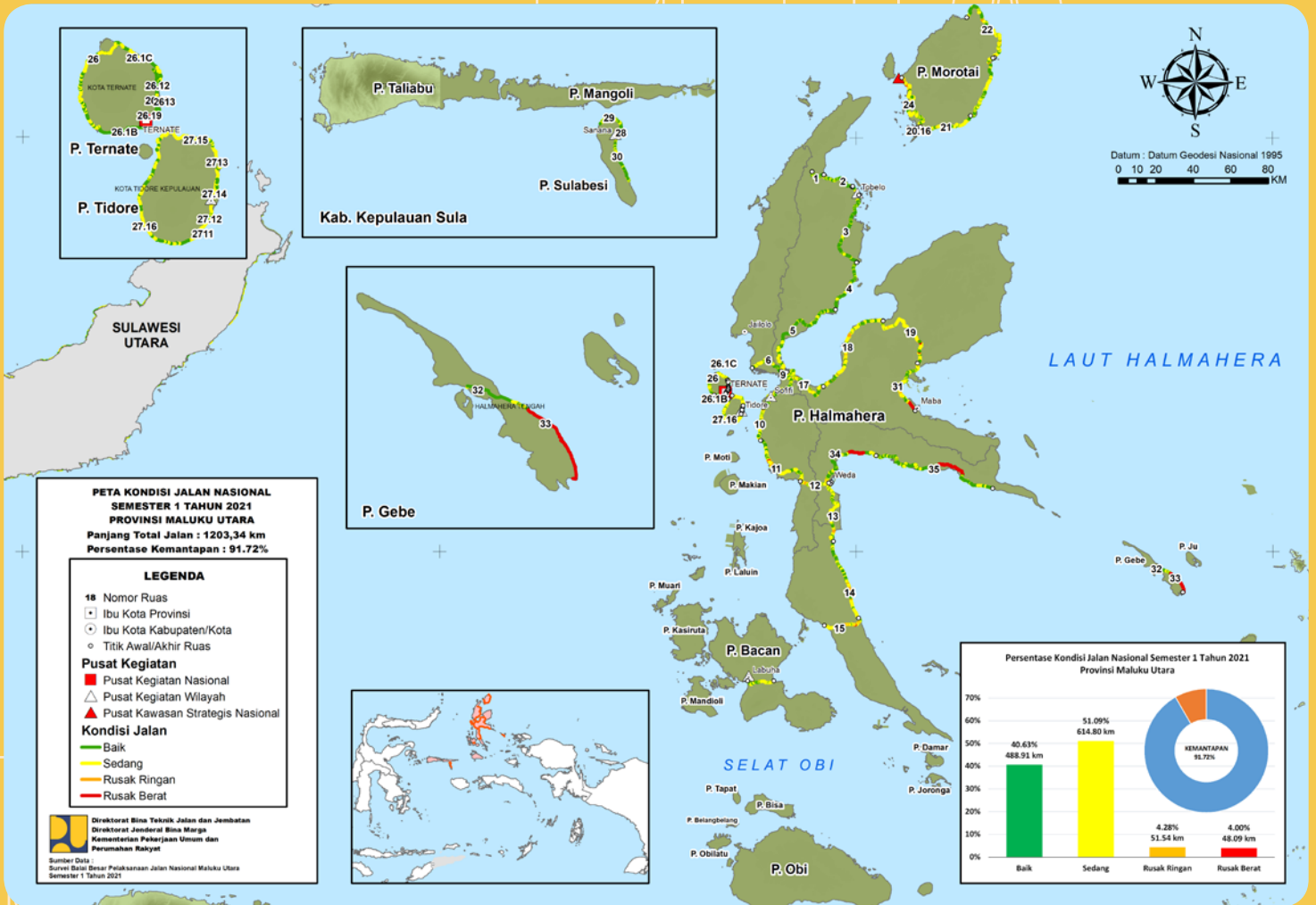

PETA

KONDISI

JALAN NASIONAL 2021
Semester I

DETA

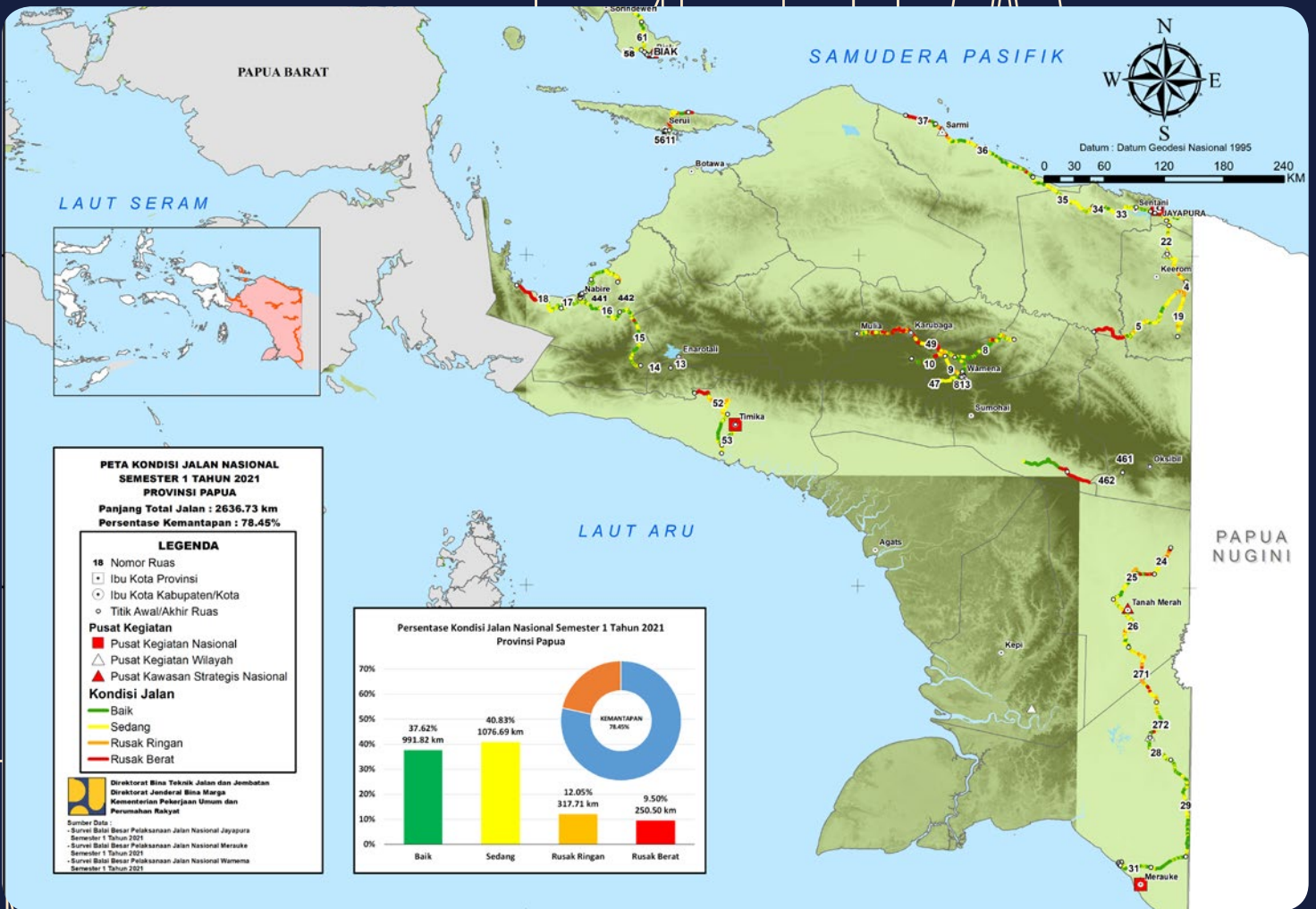

PETA

KONDISI

JALAN NASIONAL 2021
Semester I

DETA

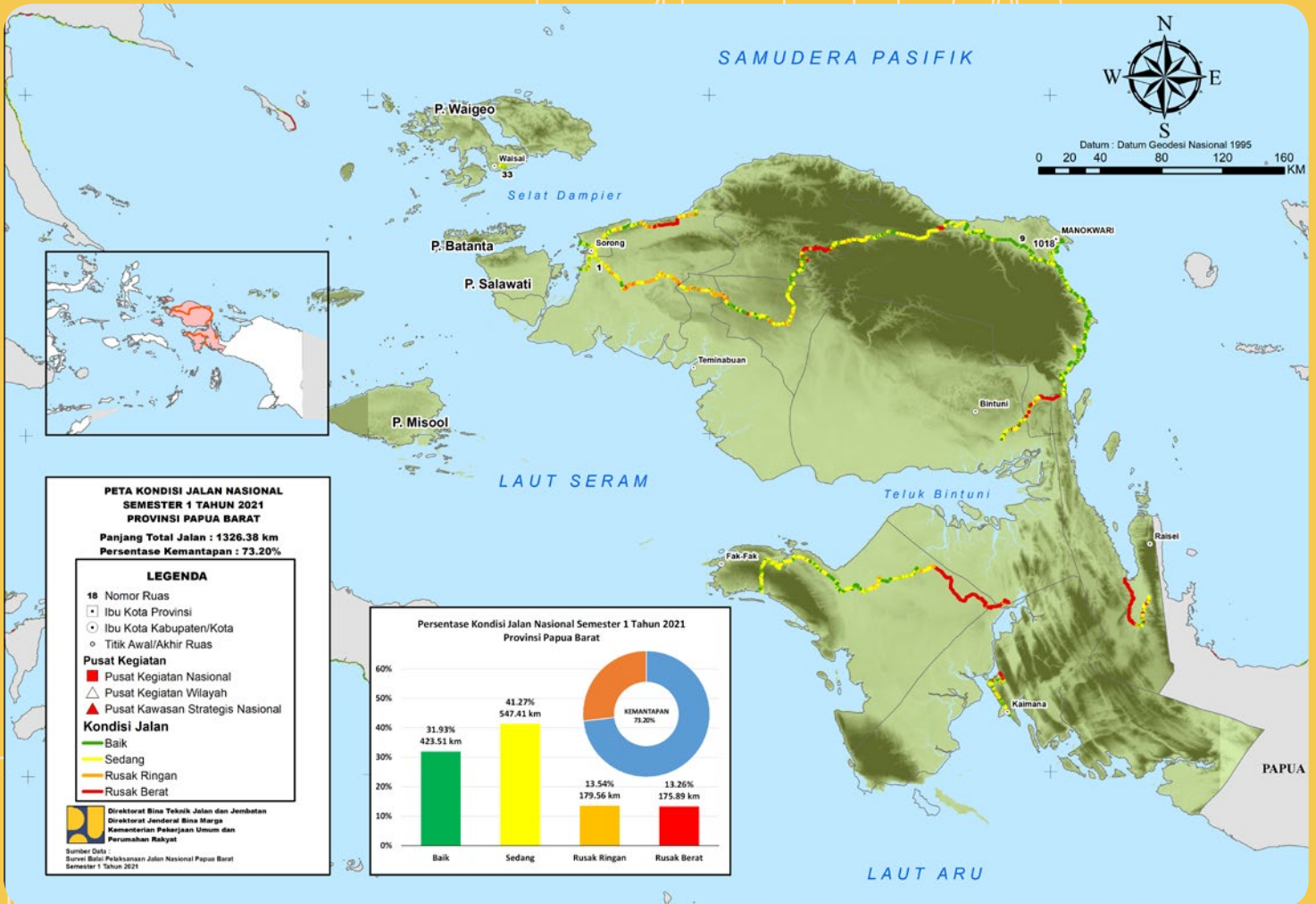



BUKU
KONDISI
2021
Semester I
JALAN

NASIONAL

BAB 05

PETA KONDISI JEMBATAN NASIONAL

▷ Peta Kondisi Jembatan
Nasional 2021
Semester I

CONTENT

BUKU KOMPAS
JALAN NASIONAL

DETA

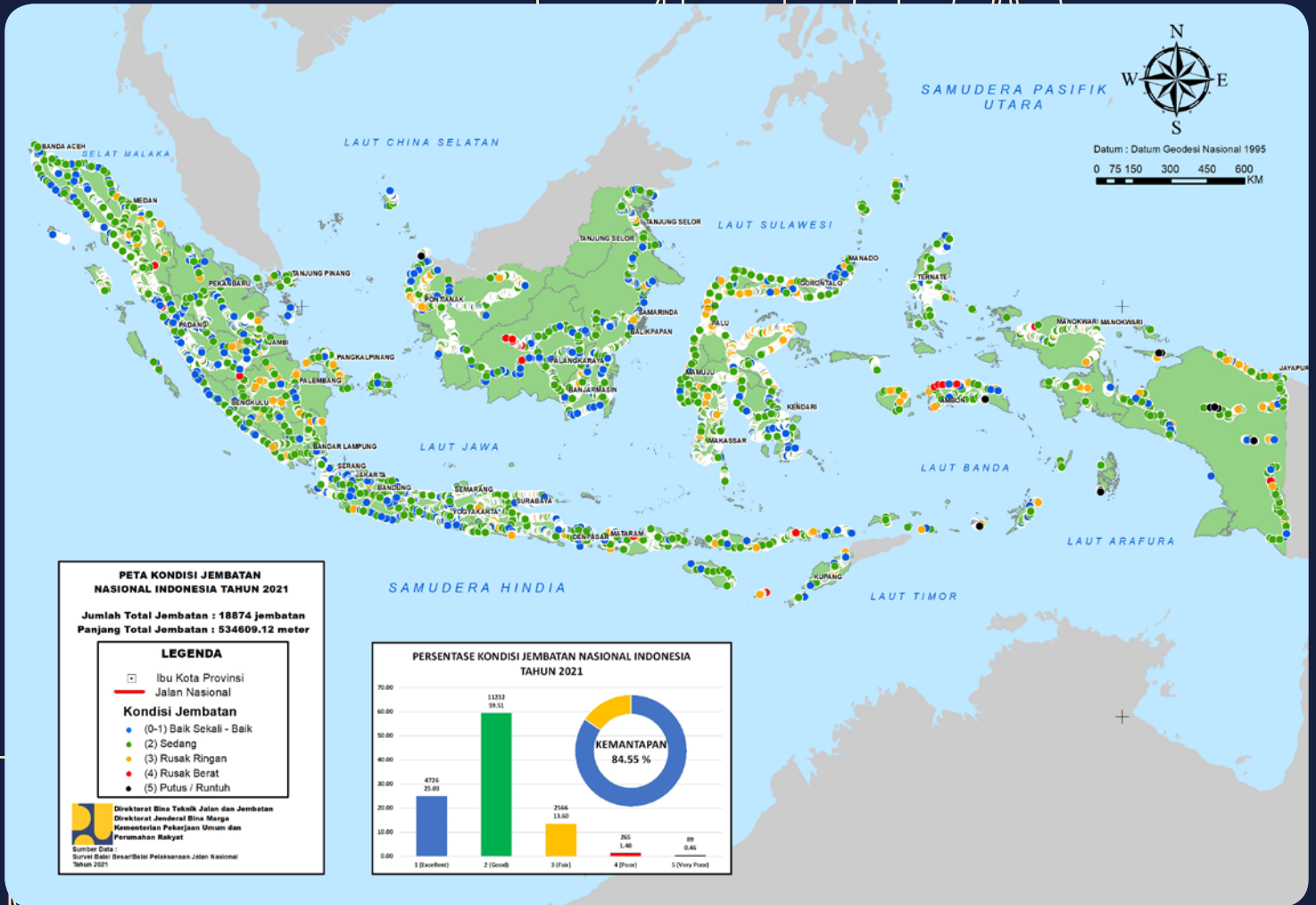

PETA

KONDISI

JEMBATAN NASIONAL 2021 Semester I

DETA

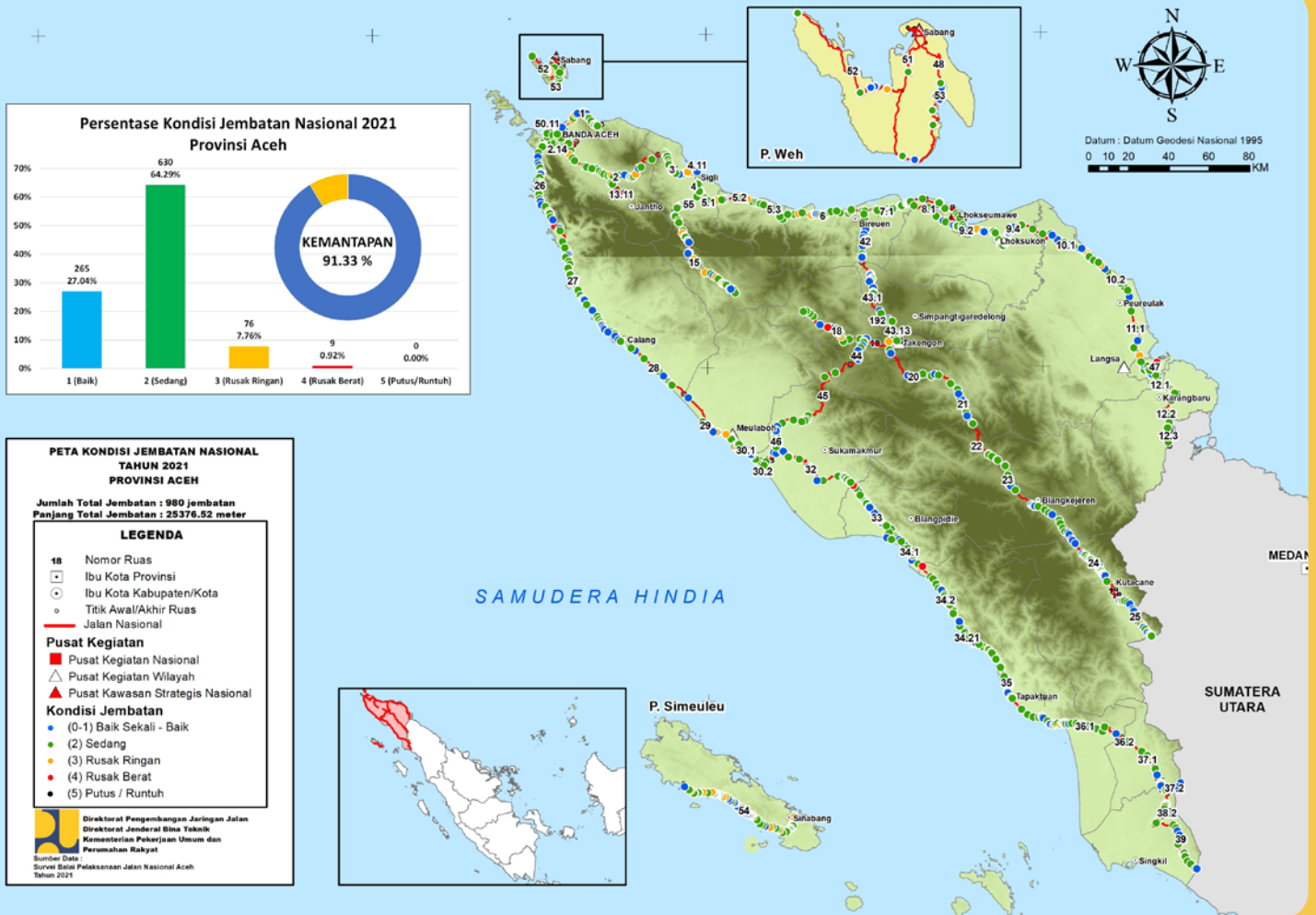

PETA

KONDISI

JEMBRAN NASIONAL 2021
Semester I

DETA

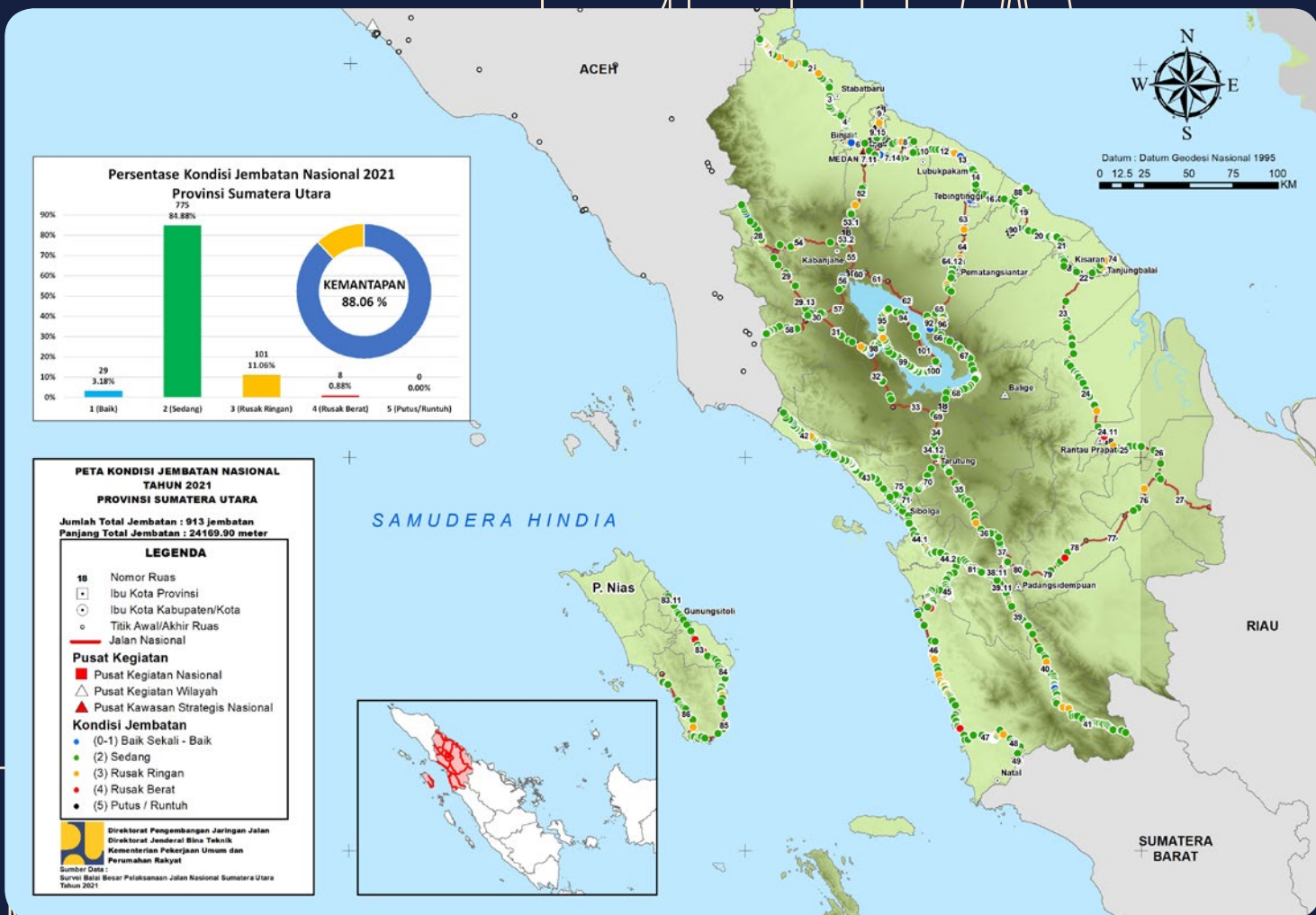

PETA

KONDISI

JEMBATAN NASIONAL 2021 Semester I

DETA

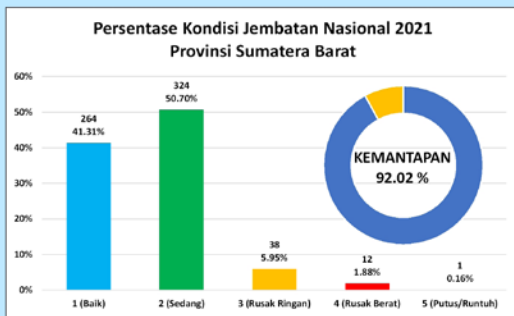

PETA KONDISI JEMBATAN NASIONAL TAHUN 2021 PROVINSI SUMATERA BARAT

Jumlah Total Jembatan : 639 Jembatan
Panjang Total Jembatan : 18427.95 meter

LEGENDA

- 18 Nomor Ruas
- Ibu Kota Provinsi
- Ibu Kota Kabupaten/Kota
- Titik Awal/Akhir Ruas
- Jalan Nasional

Pusat Kegiatan

- Pusat Kegiatan Nasional
- Pusat Kegiatan Wilayah
- Pusat Kawasan Strategis Nasional

Kondisi Jembatan

- (0-1) Baik Sekali - Baik
- (2) Sedang
- (3) Rusak Ringan
- (4) Rusak Berat
- (5) Putus / Runtuh

Direktorat Pengembangan Jaringan Jalan
Direktorat Jenderal Bina Teknik
Kementerian Pekerjaan Umum dan Perumahan Rakyat

Sumber Data :
Survei Balok Pelaksanaan Jalan Nasional Sumatera Barat Tahun 2021

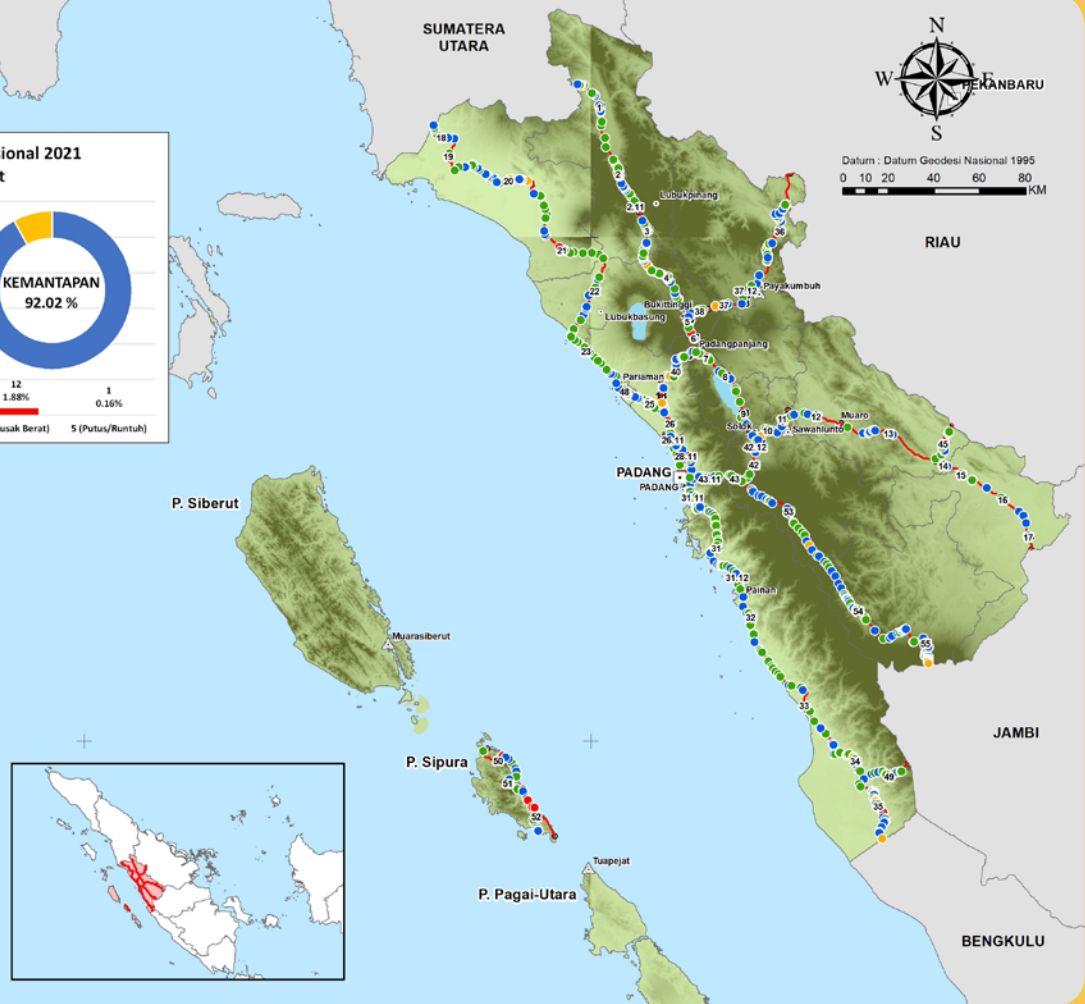

PETA

KONDISI

JEMBRAN NASIONAL 2021
Semester I

DETA



PETA

KONDISI

JEMBATAN NASIONAL 2021 Semester I

DETA

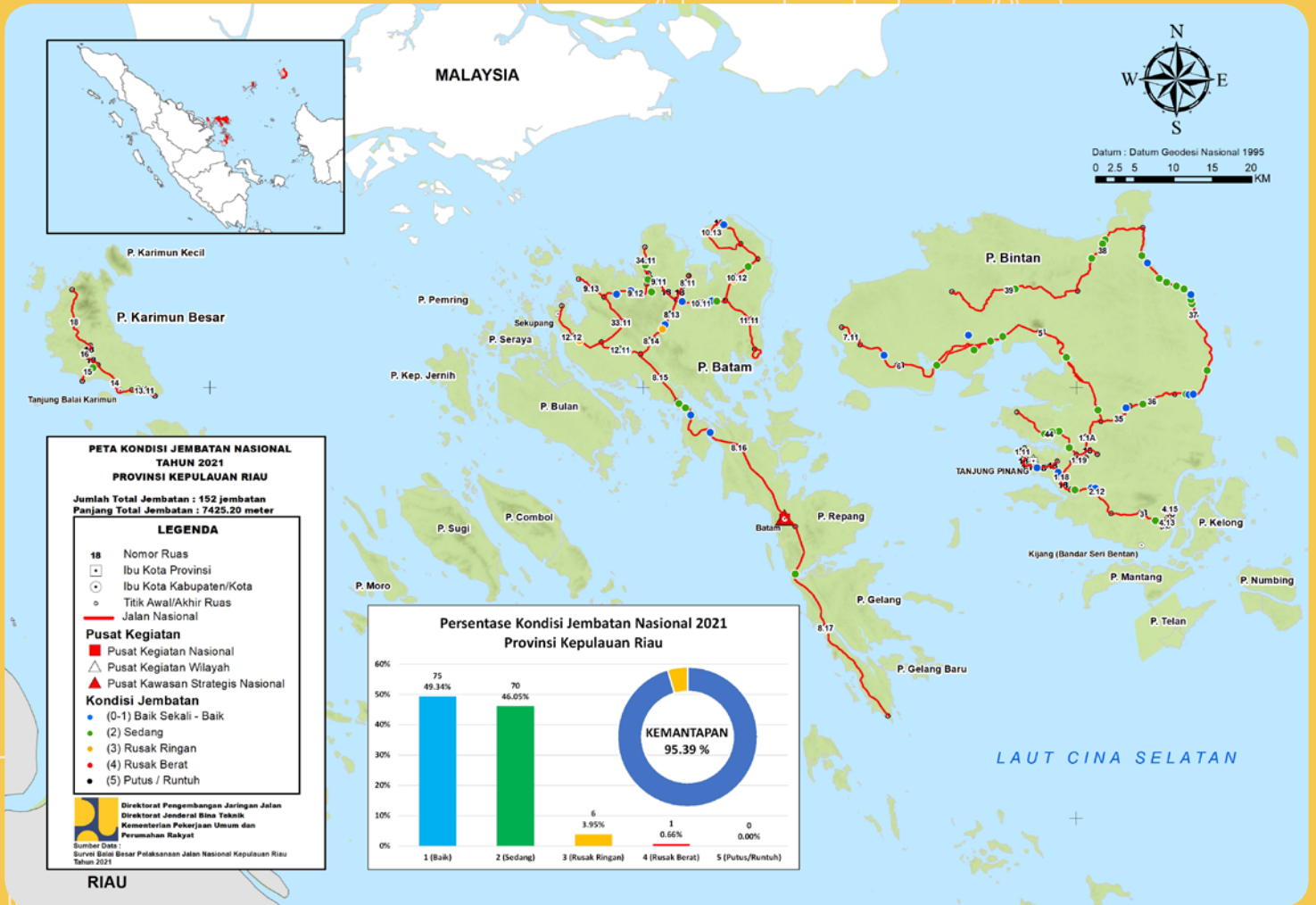

PETA

KONDISI

JEMBATAN NASIONAL 2021
Semester I

DETA

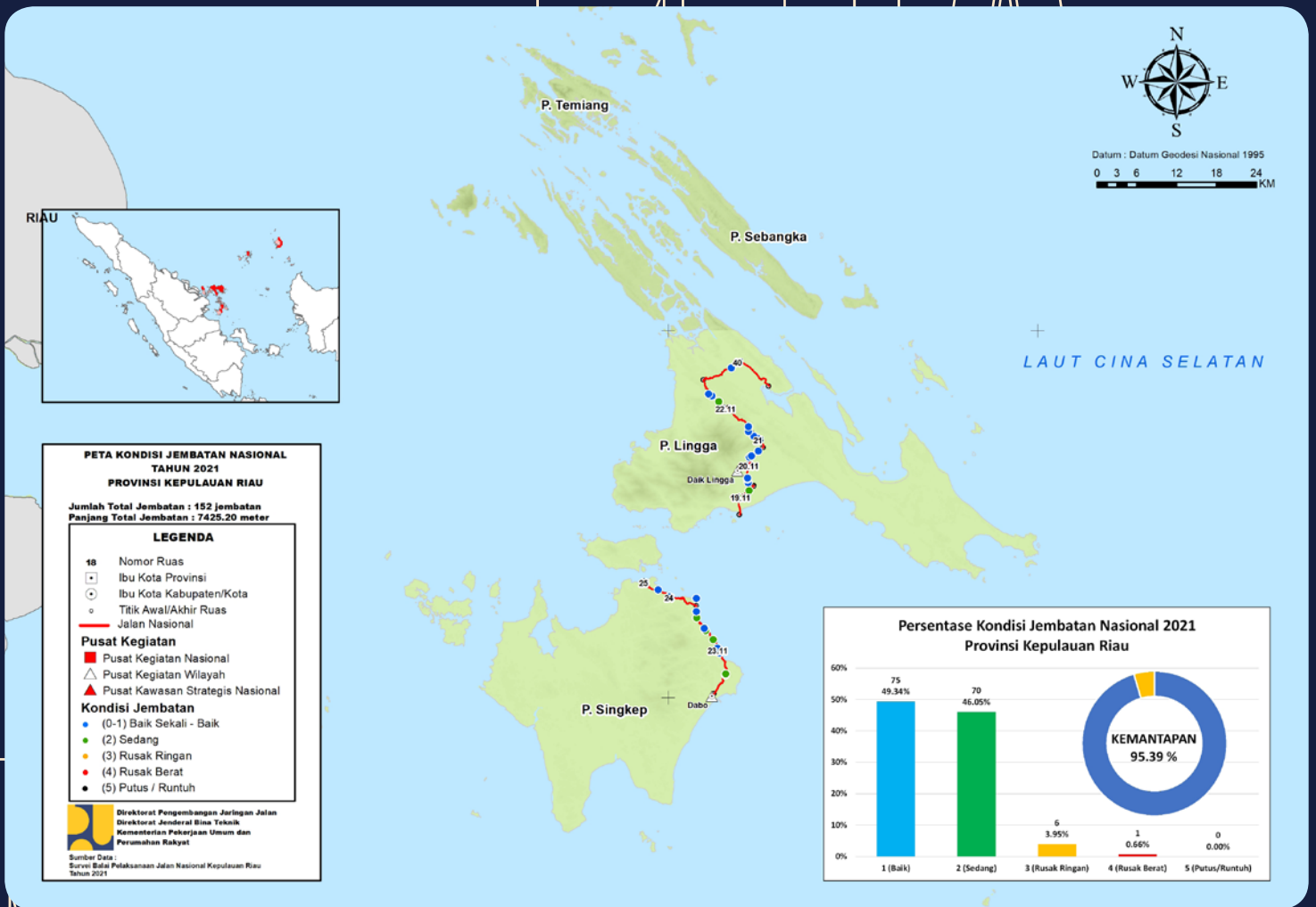

PETA

KONDISI

JEMBATAN NASIONAL 2021
Semester I

DETA



Datum : Datum Geodesi Nasional 1995
0 5 10 20 30 40 KM

LAUT NATUNA

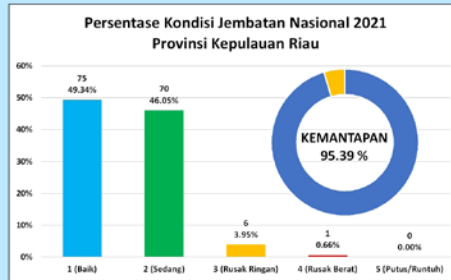

PETA KONDISI JEMBATAN NASIONAL TAHUN 2021 PROVINSI KEPULAUAN RIAU

Jumlah Total Jembatan : 152 Jembatan
Panjang Total Jembatan : 7425.20 meter

LEGENDA

- 18 Nomor Ruas
- Ibu Kota Provinsi
- Ibu Kota Kabupaten/Kota
- Titik Awal/Akhir Ruas
- Jalan Nasional

Pusat Kegiatan

- Pusat Kegiatan Nasional
- ▲ Pusat Kegiatan Wilayah
- ▲ Pusat Kawasan Strategis Nasional

Kondisi Jembatan

- (0-1) Baik Sekali - Baik
- (2) Sedang
- (3) Rusak Ringan
- (4) Rusak Berat
- (5) Putus / Runtuh

Direktorat Pengembangan Jaringan Jalan
Direktorat Jenderal Bina Teknik
Kementerian Pekerjaan Umum dan Perumahan Rakyat

Sumber Data :
Survei Bina Pelaksanaan Jalan Nasional Kepulauan Riau Tahun 2021

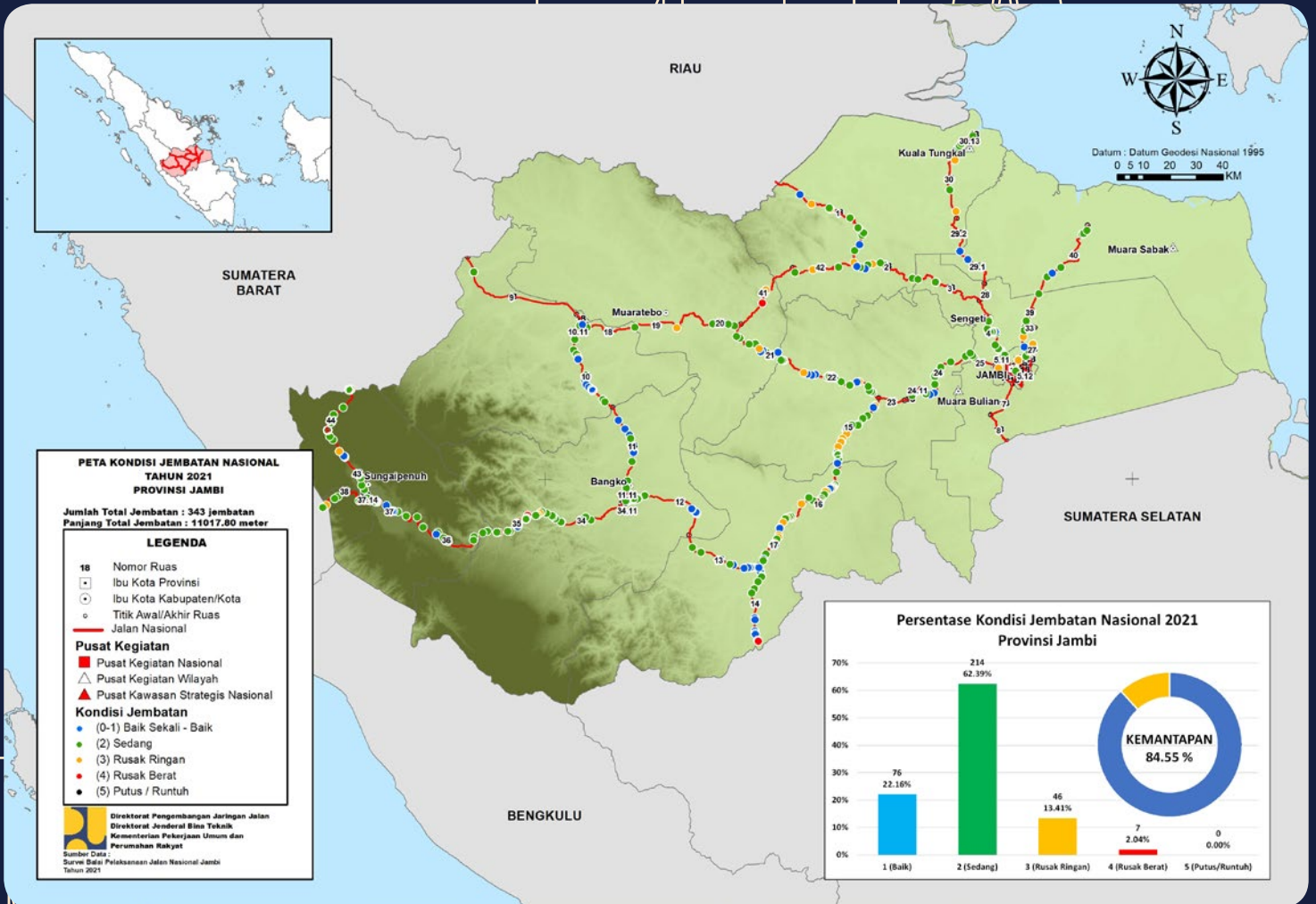

PETA

KONDISI

JEMBATAN NASIONAL 2021
Semester I

DETA

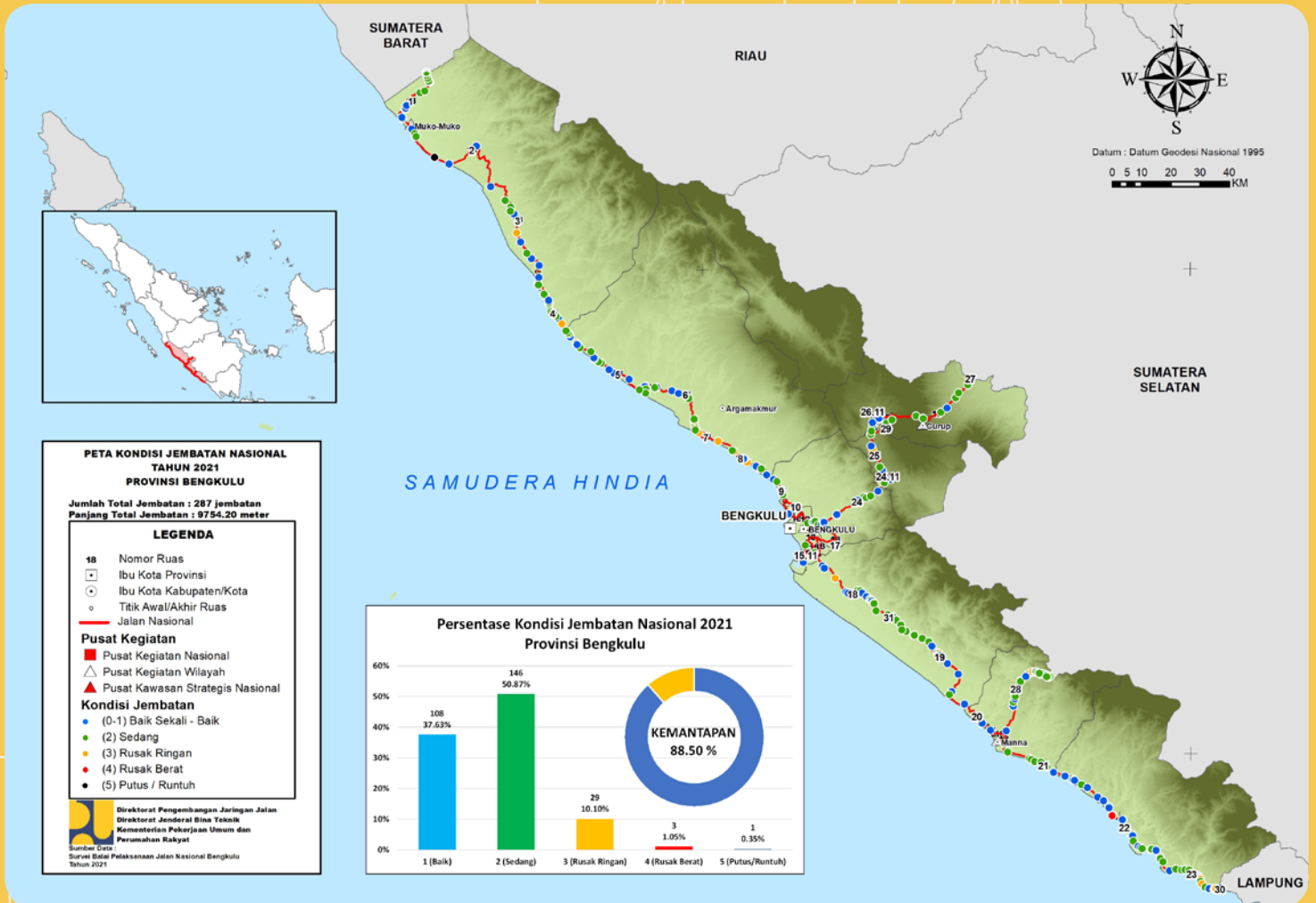

PETA

KONDISI

JEMBRAN NASIONAL 2021
Semester I

DETA

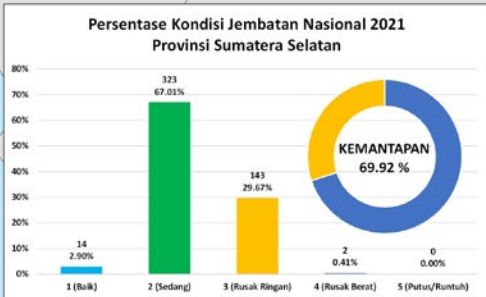

PETA KONDISI JEMBRAN NASIONAL TAHUN 2021 PROVINSI SUMATERA SELATAN

Jumlah Total Jembatan : 482 jembatan
Panjang Total Jembatan : 18807.16 meter

LEGENDA

- 18 Nomor Ruas
- Ibu Kota Provinsi
- Ibu Kota Kabupaten/Kota
- Titik Awal/Akhir Ruas
- Jalan Nasional

Pusat Kegiatan

- Pusat Kegiatan Nasional
- △ Pusat Kegiatan Wilayah
- ▲ Pusat Kawasan Strategis Nasional

Kondisi Jembatan

- (0-1) Baik Sekali - Baik
- (2) Sedang
- (3) Rusak Ringan
- (4) Rusak Berat
- (5) Putus / Runtuh

Direktorat Pengembangan Jaringan Jalan
Direktorat Jenderal Bina Teknik
Kementerian Pekerjaan Umum dan Perumahan Rakyat

Sumber Data
Survei Batai Besar Pelaksanaan Jalan Nasional Sumatera Selatan Tahun 2021



JEMBRAN NASIONAL

PETA

KONDISI

JEMBATAN NASIONAL 2021
Semester I

DETA

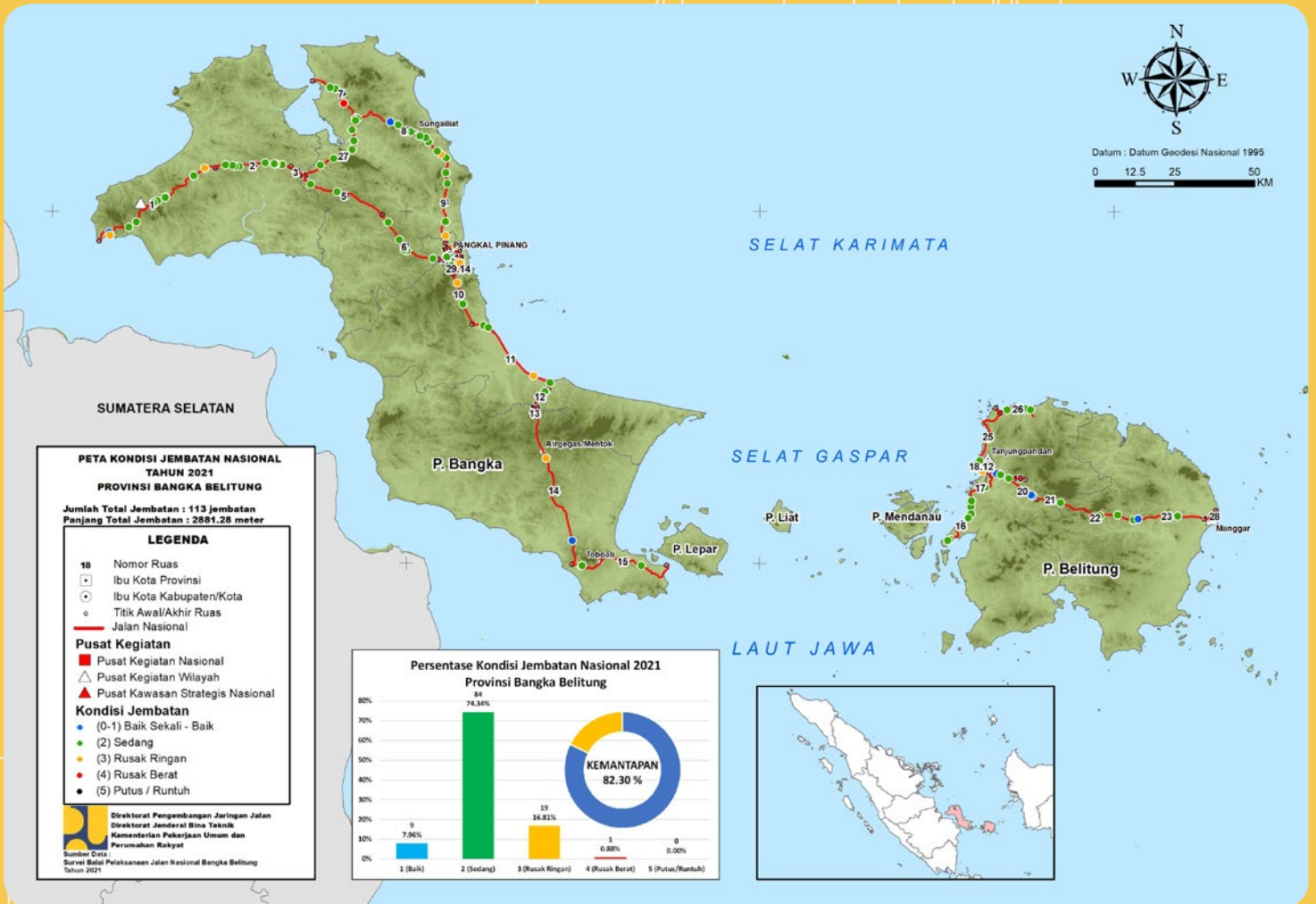

PETA

KONDISI

JEMBRAN NASIONAL 2021
Semester I

DETA

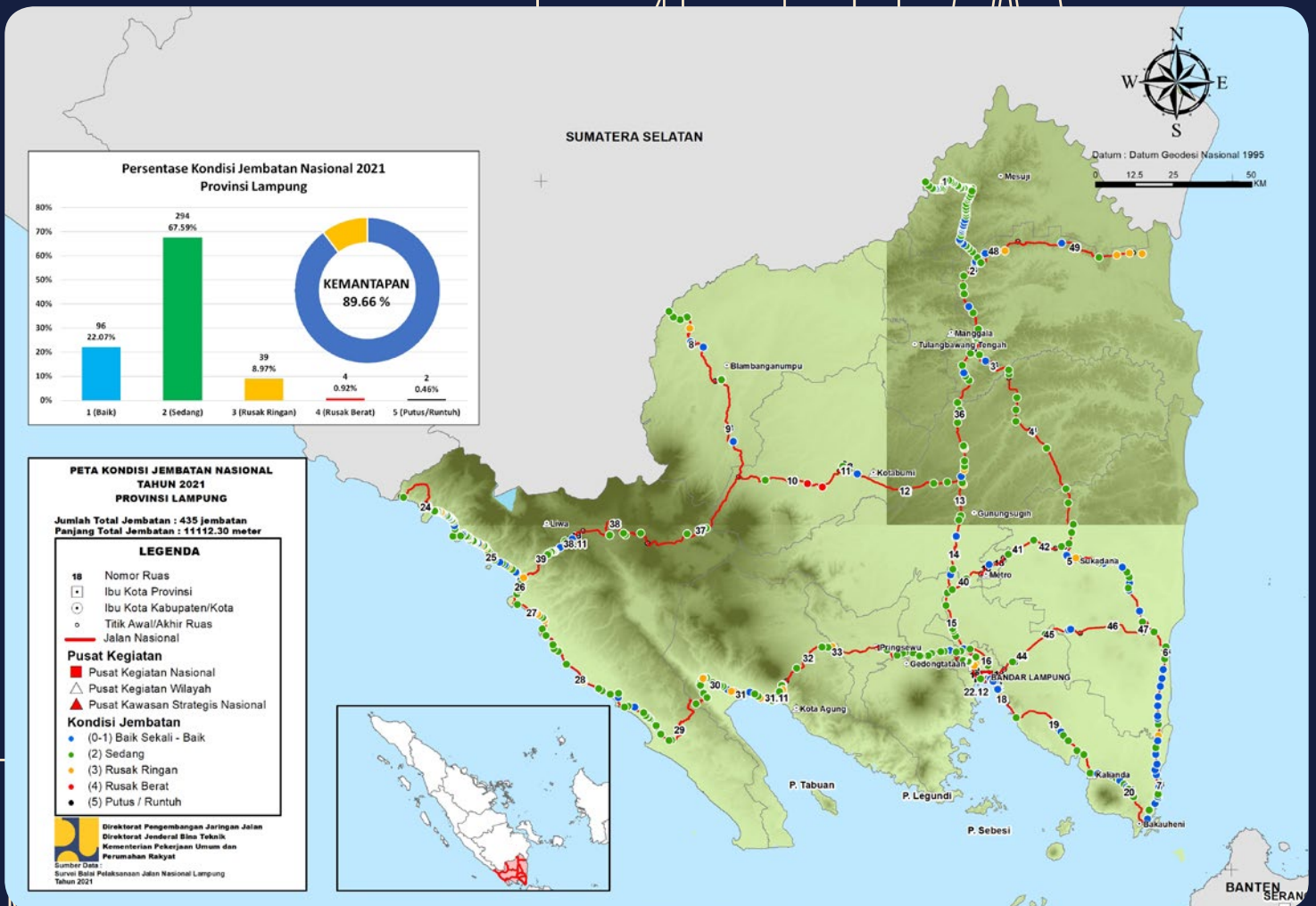

PETA

KONDISI

JEMBATAN NASIONAL 2021
Semester I

DETA

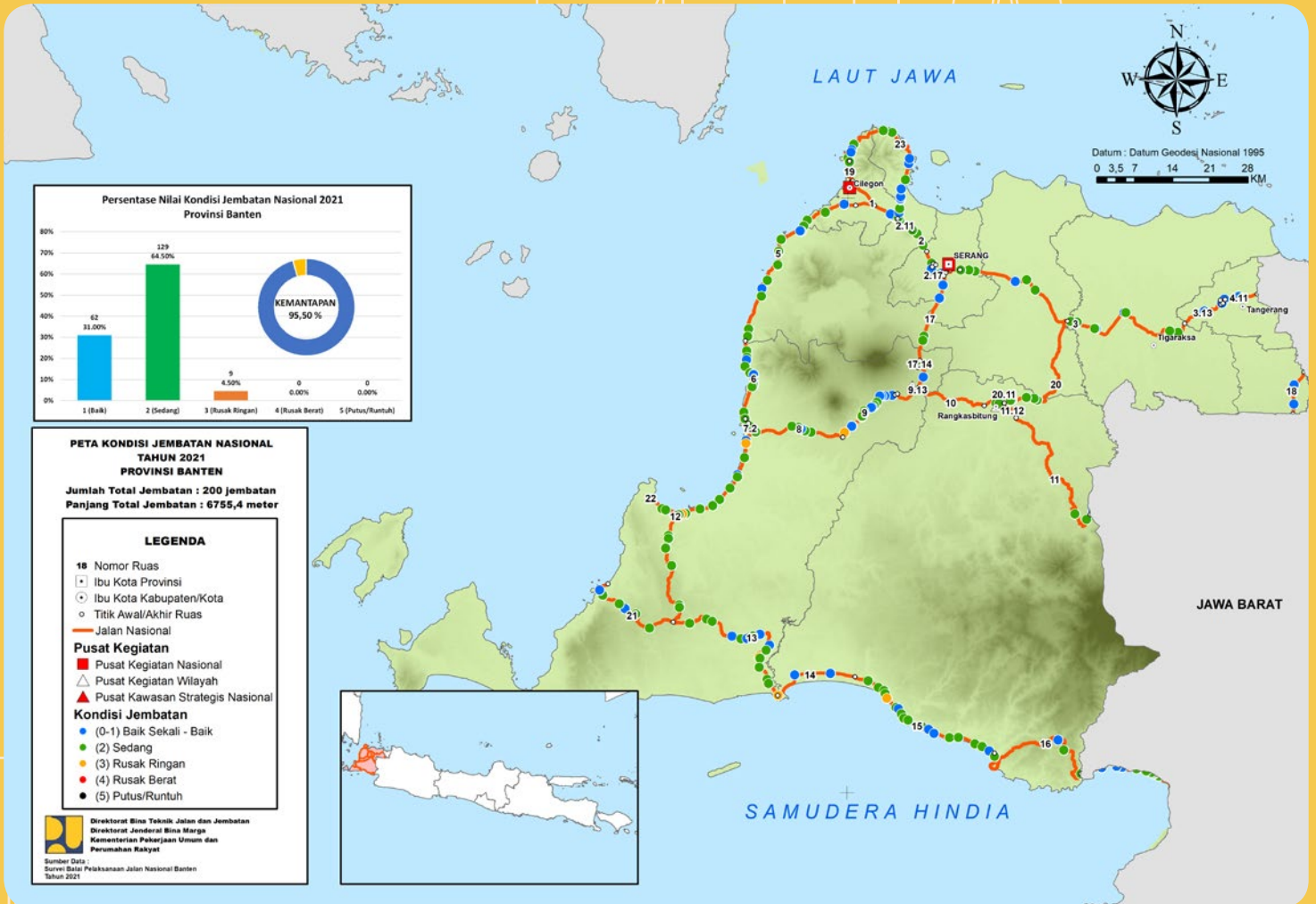

PETA

KONDISI

JEMBRAN NASIONAL 2021 Semester I

DETA

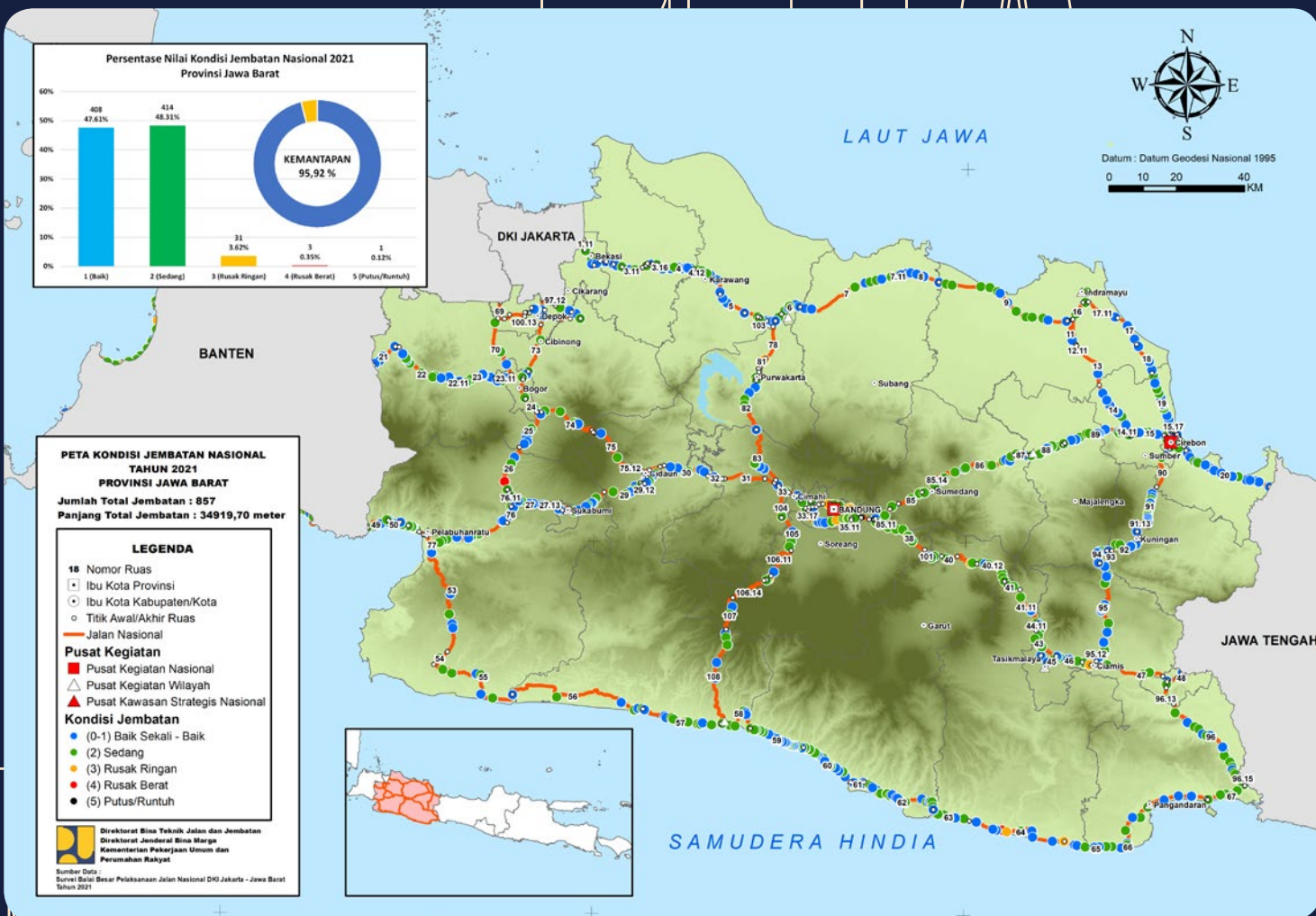

NASIONAL

PETA

KONDISI

JEMBATAN NASIONAL 2021 Semester I

DETA



Datum : Datum Geodesi Nasional 1995
0 10 20 40 60 KM

PETA KONDISI JEMBATAN NASIONAL TAHUN 2021 PROVINSI JAWA TENGAH
Jumlah Total Jembatan : 855
Panjang Total Jembatan : 30.507,55 meter

LEGENDA

- 18 Nomor Ruas
- Ibu Kota Provinsi
- Ibu Kota Kabupaten/Kota
- Titik Awal/Akhir Ruas
- Jalan Nasional
- Pusat Kegiatan**
 - Pusat Kegiatan Nasional
 - △ Pusat Kegiatan Wilayah
 - ▲ Pusat Kawasan Strategis Nasional
- Kondisi Jembatan**
 - (0-1) Baik Sekali - Baik
 - (2) Sedang
 - (3) Rusak Ringan
 - (4) Rusak Berat
 - (5) Putus/Runtuh

Direktorat Bina Teknik Jalan dan Jembatan
 Direktorat Jenderal Bina Marga
 Kementerian Pekerjaan Umum dan Perumahan Rakyat

Sumber Data :
 Survei Balai Besar Pelaksanaan Jalan Nasional Jawa Tengah - Di Yogyakarta Tahun 2021



PETA

KONDISI

JEMBRAN NASIONAL 2021
Semester I

DETA



Datum : Datum Geodesi Nasional 1995
0 1.5 3 6 9 12 KM

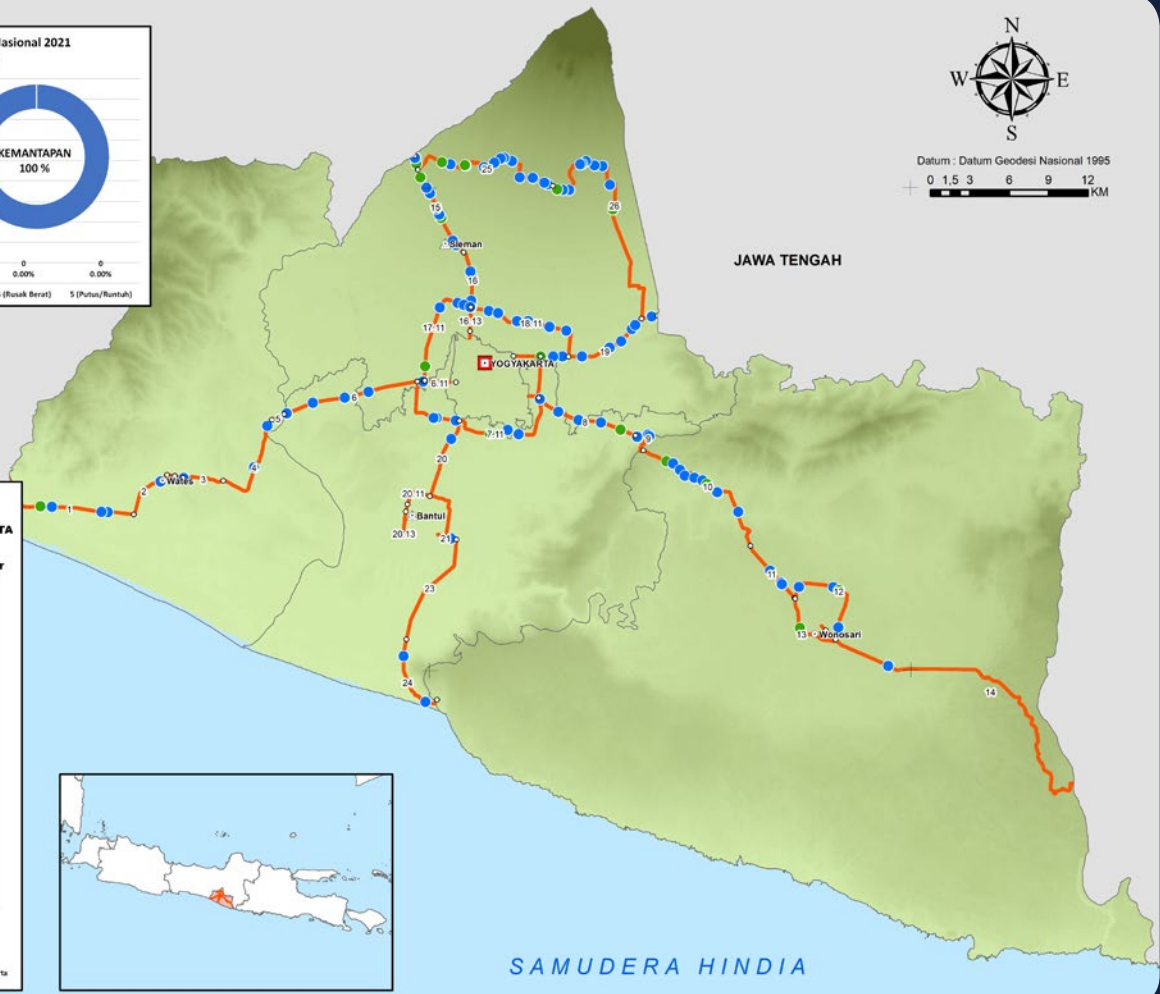

PETA KONDISI JEMBRAN NASIONAL TAHUN 2021 PROVINSI DAERAH ISTIMEWA YOGYAKARTA
Jumlah Total Jembatan : 124
Panjang Total Jembatan : 6.334,40 meter

LEGENDA

- 18 Nomor Ruas
- Ibu Kota Provinsi
- Ibu Kota Kabupaten/Kota
- Titik Awal/Akhir Ruas
- Jalan Nasional

Pusat Kegiatan

- Pusat Kegiatan Nasional
- Pusat Kegiatan Wilayah
- Pusat Kawasan Strategis Nasional

Kondisi Jembatan

- (0-1) Baik Sekali - Baik
- (2) Sedang
- (3) Rusak Ringan
- (4) Rusak Berat
- (5) Putus/Runtuh

Sumber Data:
Survei Batas Besar Pelaksanaan Jalan Nasional Jawa Tengah - Di Yogyakarta Tahun 2021

Direktorat Bina Teknik Jalan dan Jembatan
Direktorat Jenderal Bina Marga
Kementerian Pekerjaan Umum dan Perumahan Rakyat



SAMUDERA HINDIA

PETA

KONDISI

JEMBRAN NASIONAL 2021
Semester I

DETA

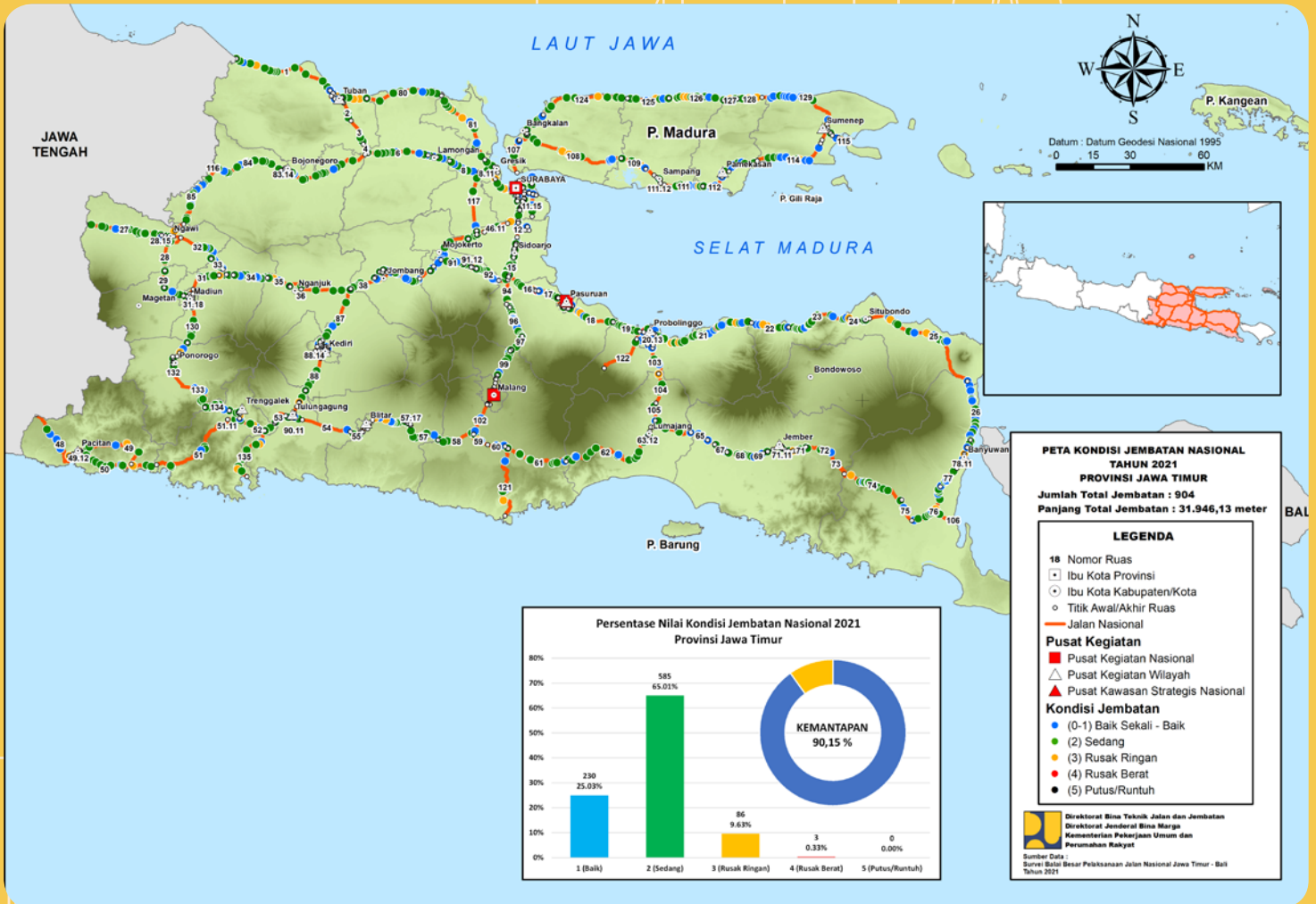

PETA

KONDISI

JEMBRAN NASIONAL 2021
Semester I

DETA

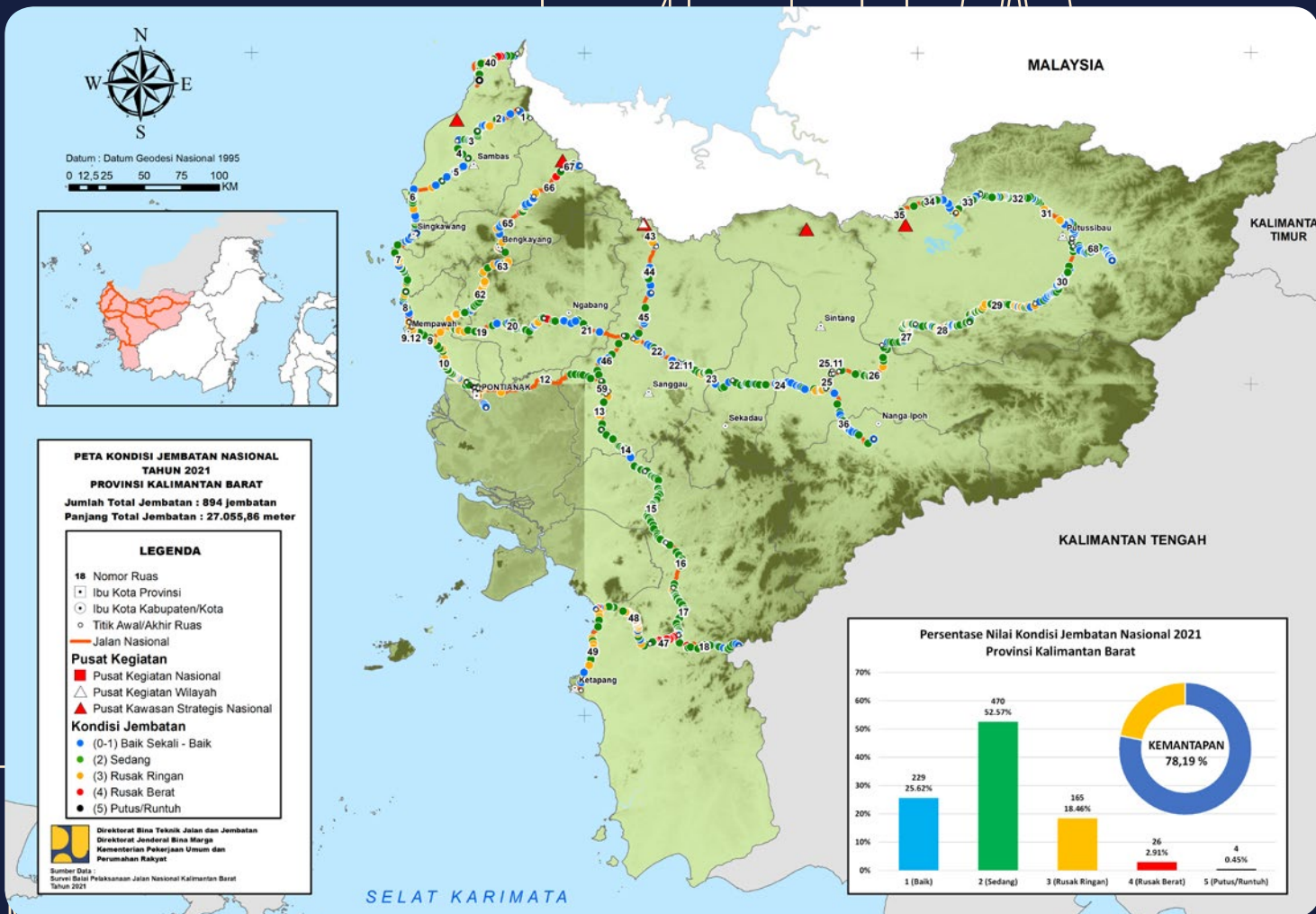

PETA

KONDISI

JEMBATAN NASIONAL 2021
Semester I

DETA

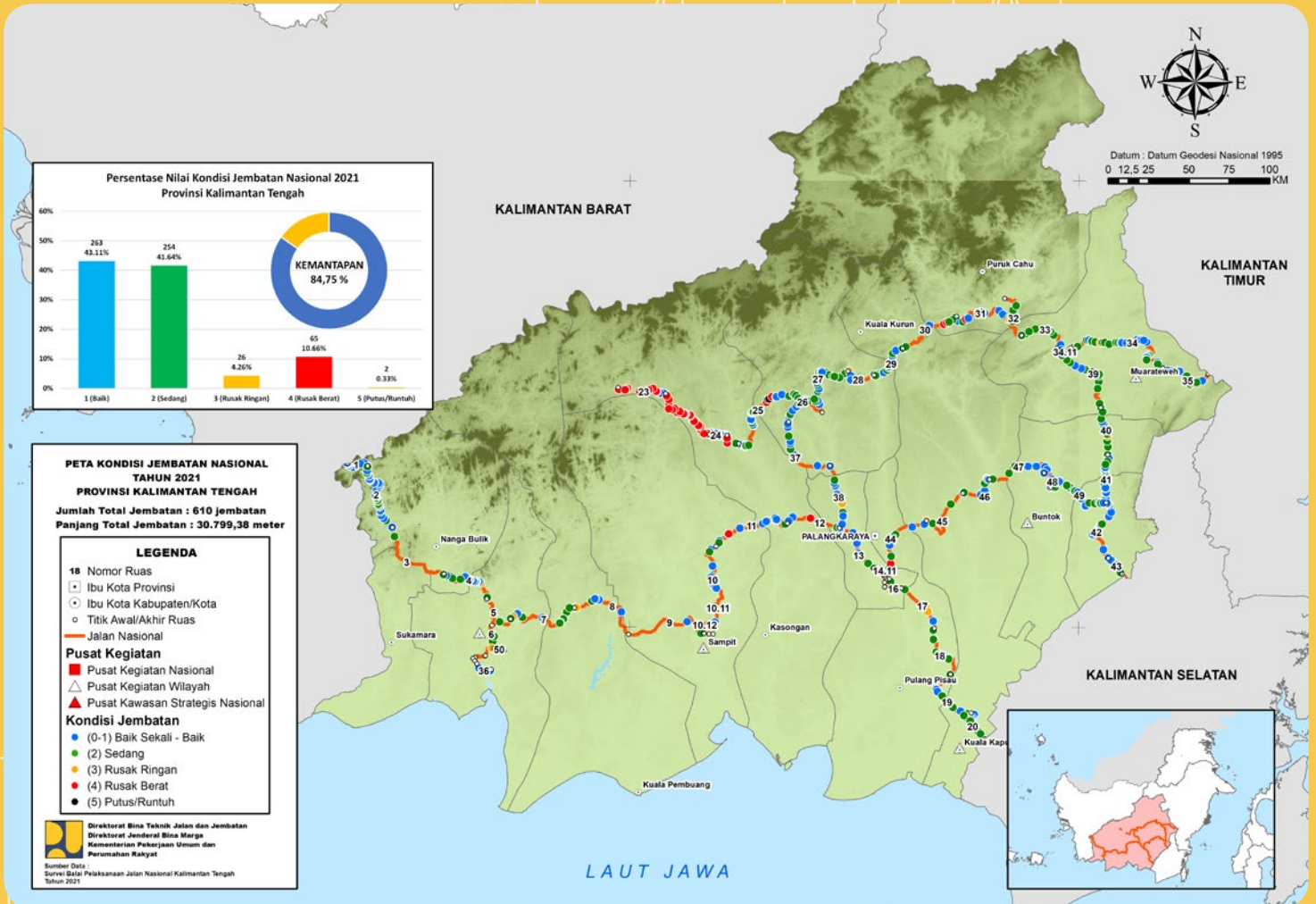

PETA

KONDISI

JEMBATAN NASIONAL 2021
Semester I

DETA

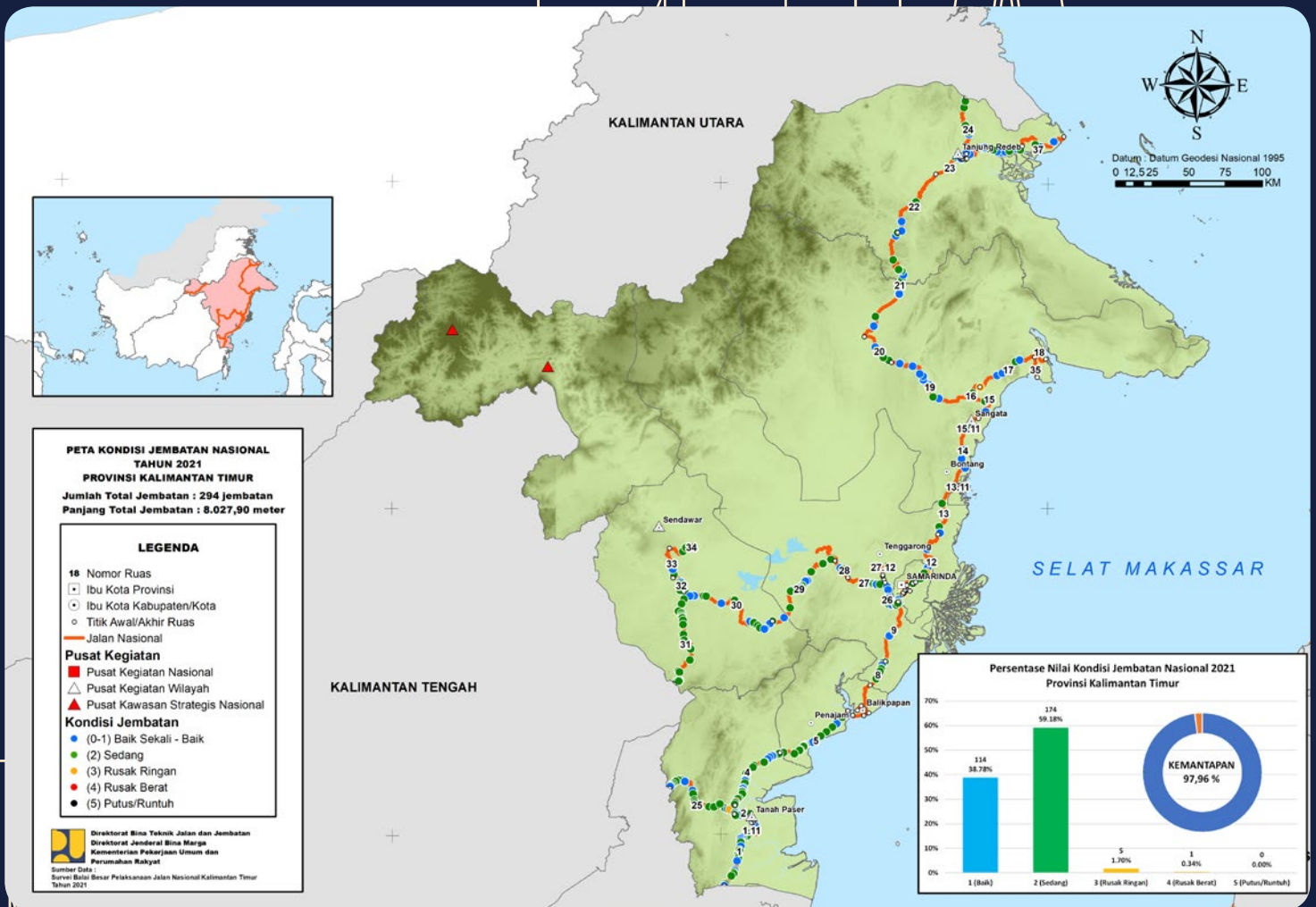

PETA

KONDISI

JEMBATAN NASIONAL 2021
Semester I

DETA

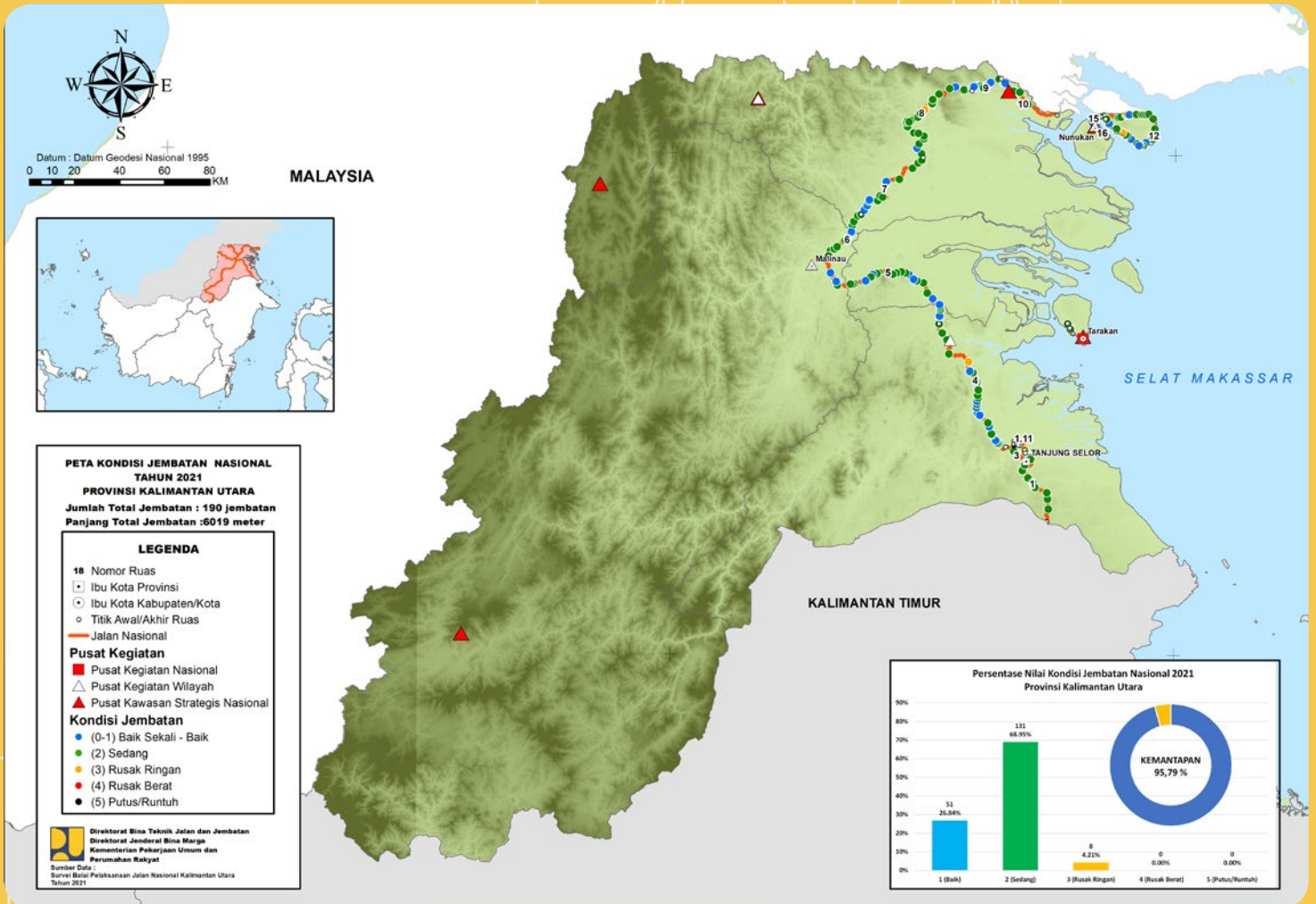

PETA

KONDISI

JEMBRAN NASIONAL 2021
Semester I

DETA

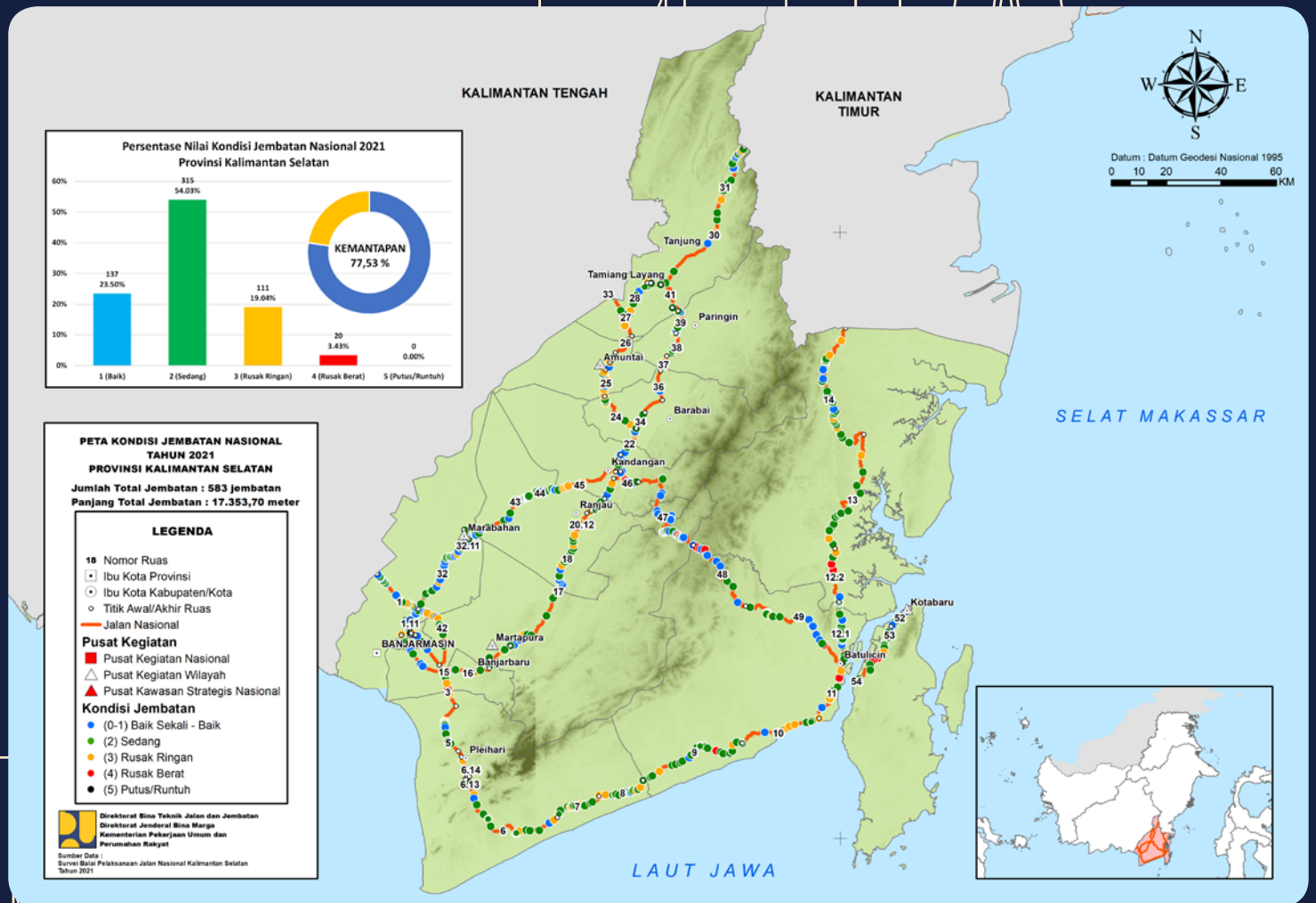

PETA

KONDISI

JEMBATAN NASIONAL 2021
Semester I

DETA

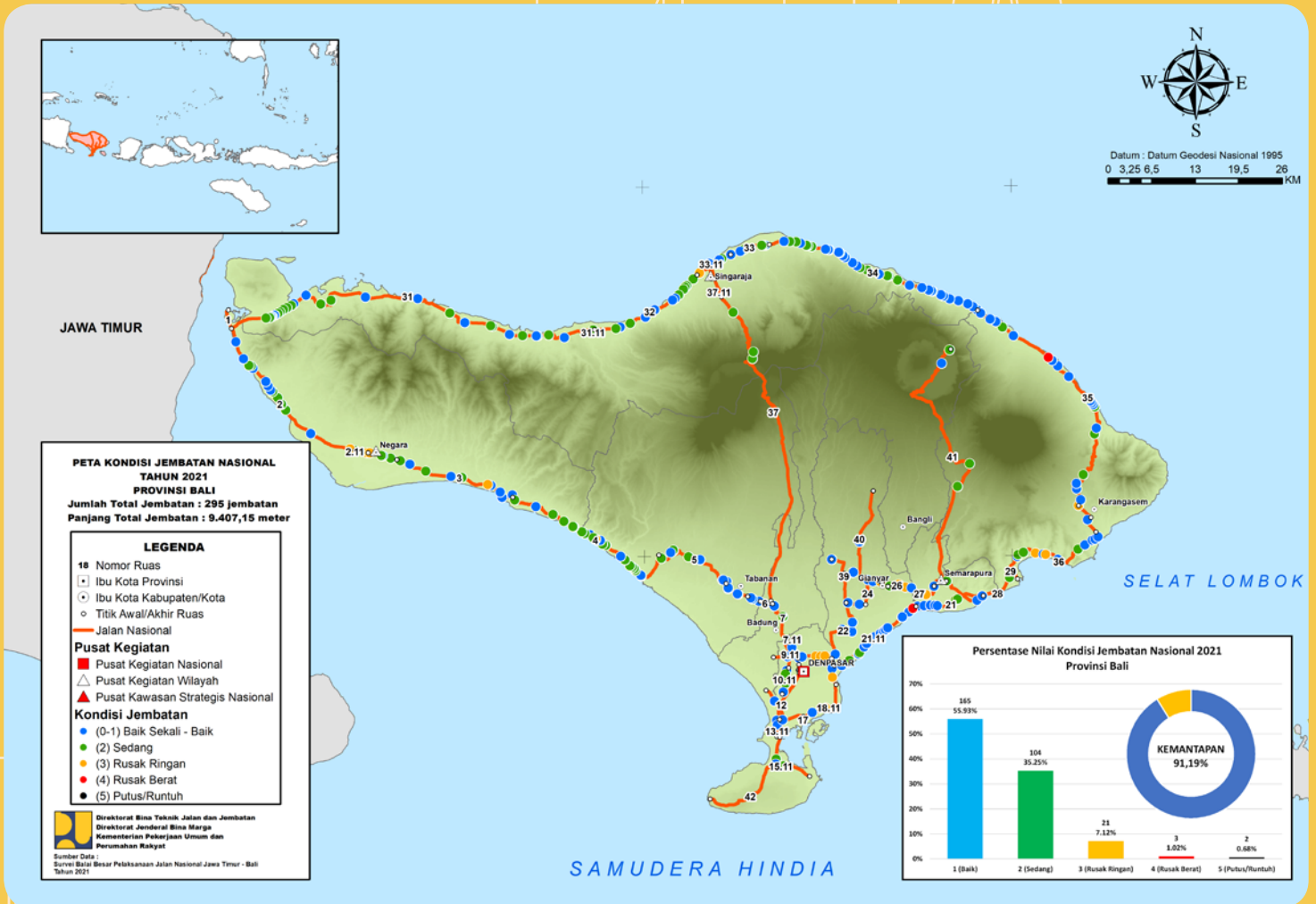

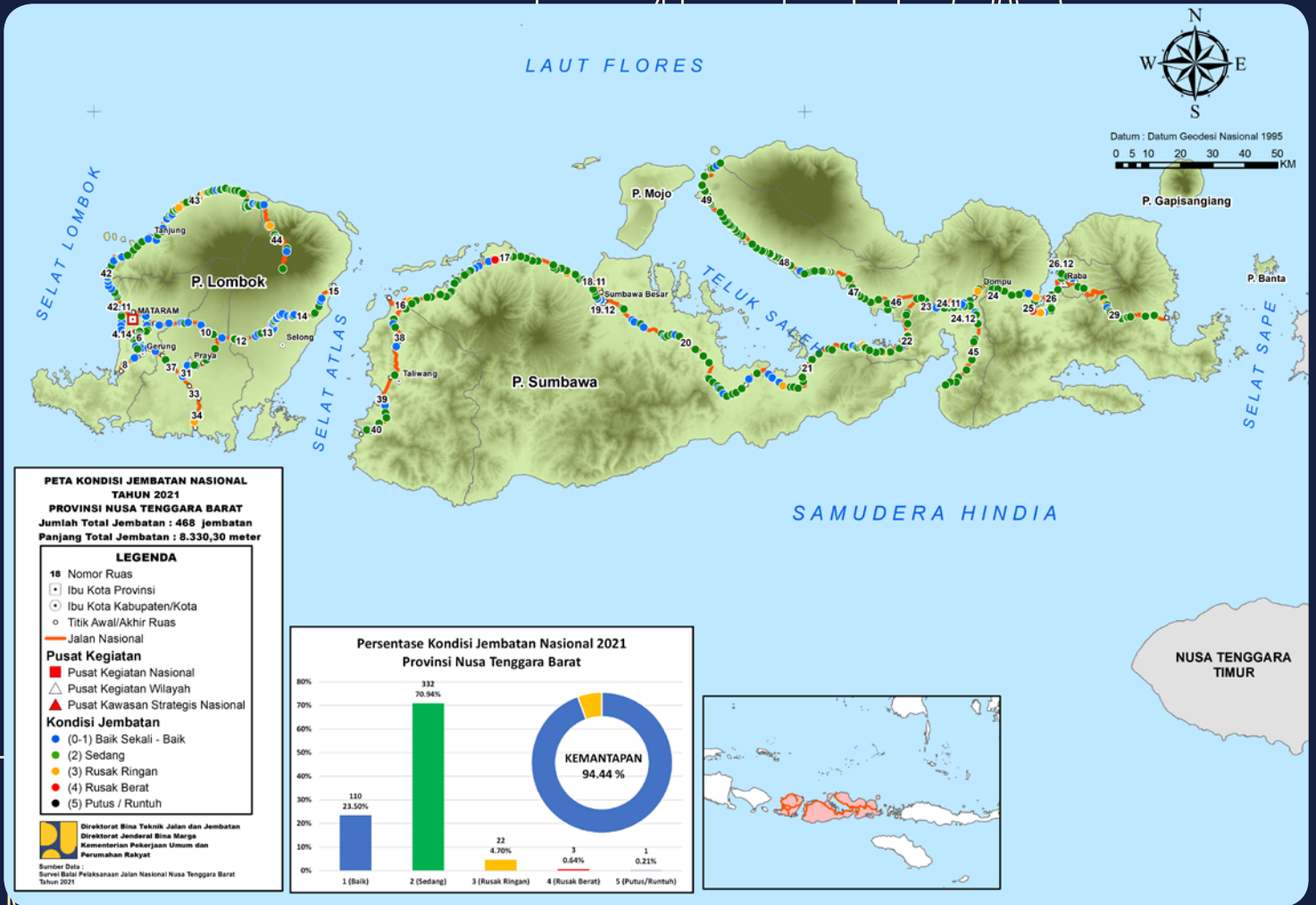

PETA

KONDISI

JEMBATAN NASIONAL 2021
Semester I

DETA

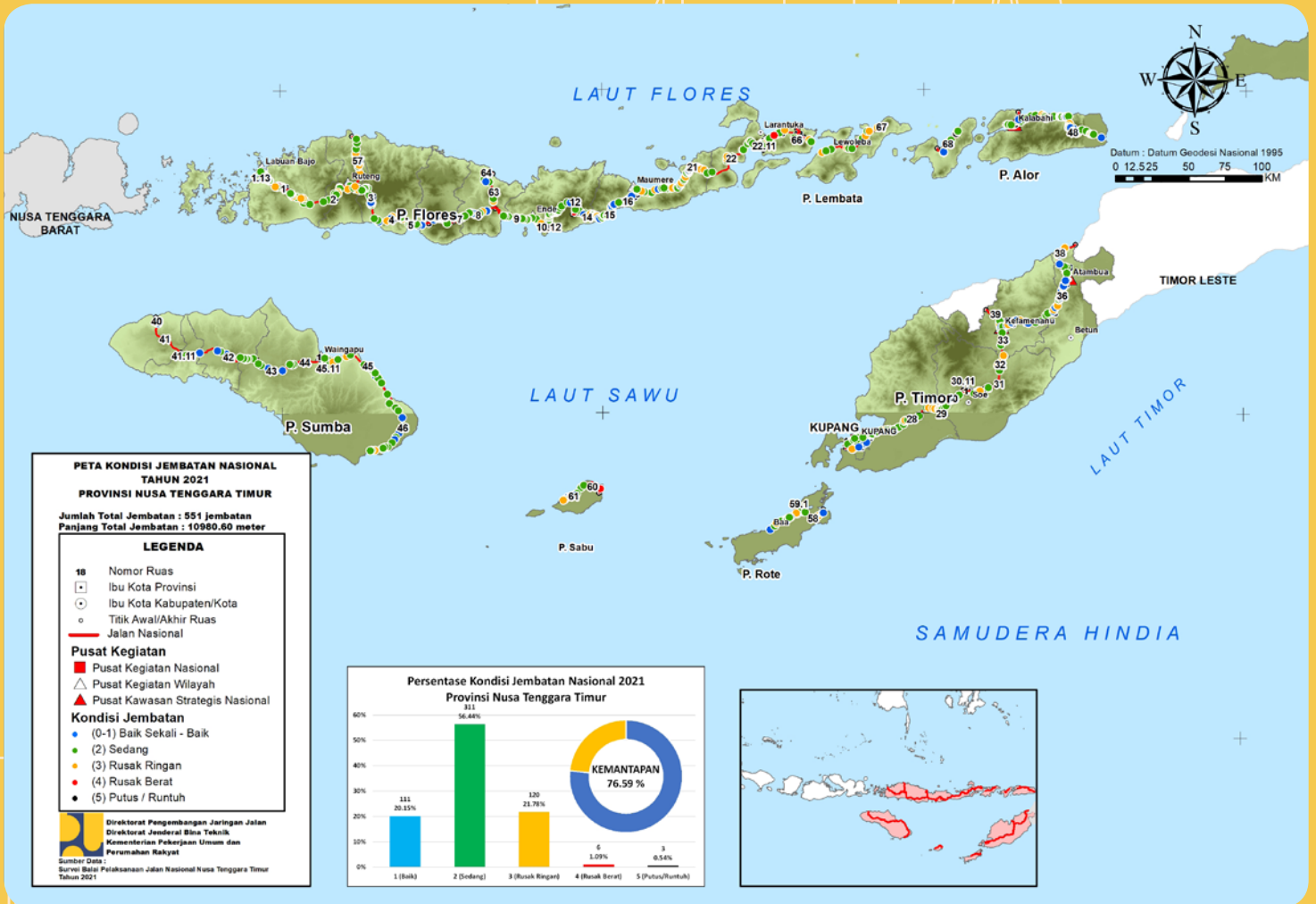

PETA

KONDISI

JEMBRAN NASIONAL 2021
Semester I

DETA

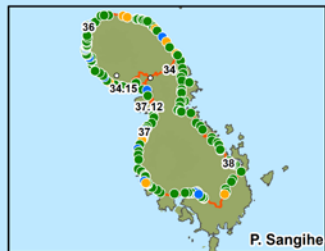

PETA KONDISI JEMBRAN NASIONAL TAHUN 2021
PROVINSI SULAWESI UTARA
Jumlah Total Jembatan : 841 jembatan
Panjang Total Jembatan : 16.137,80 meter

LEGENDA

- 18 Nomor Ruas
- Ibu Kota Provinsi
- Ibu Kota Kabupaten/Kota
- Titik Awal/Akhir Ruas
- Jalan Nasional
- Pusat Kegiatan
 - Pusat Kegiatan Nasional
 - Pusat Kegiatan Wilayah
 - Pusat Kawasan Strategis Nasional
- Kondisi Jembatan
 - (0-1) Baik Sekali - Baik
 - (2) Sedang
 - (3) Rusak Ringan
 - (4) Rusak Berat
 - (5) Putus / Runtuh

Direktorat Bina Teknik Jalan dan Jembatan
Direktorat Jenderal Bina Marga
Kementerian Pekerjaan Umum dan Perumahan Rakyat
Sumber Data :
Survei Basis Peleaksanaan Jalan Nasional Sulawesi Utara
Tahun 2021

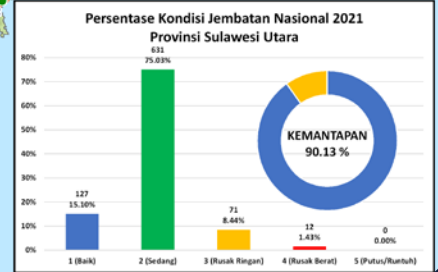
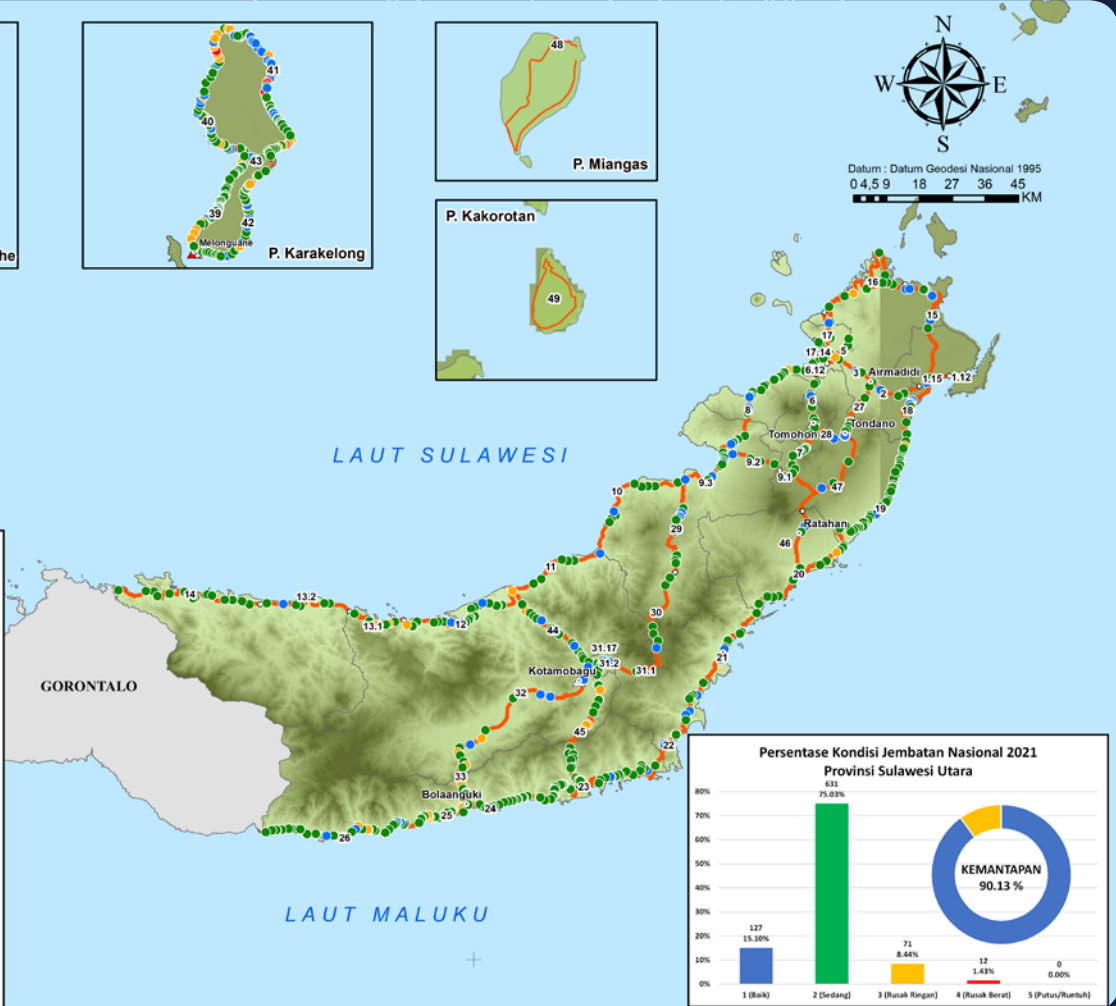

NASIONAL

PETA

KONDISI

JEMBRAN NASIONAL 2021
Semester I

PETA

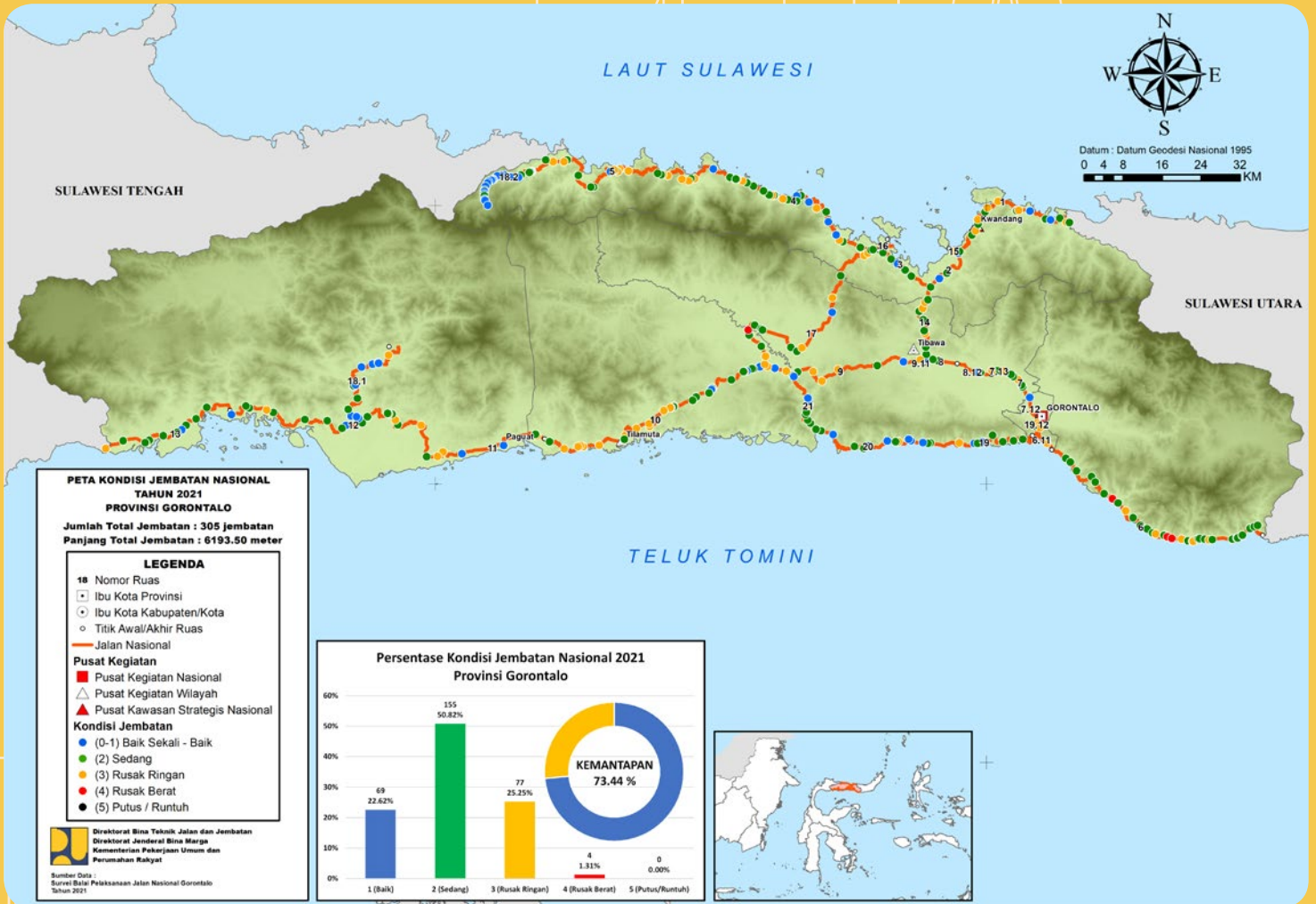

PETA

KONDISI

JEMBRAN NASIONAL 2021 Semester I

DETA

KALIMANTAN TIMUR

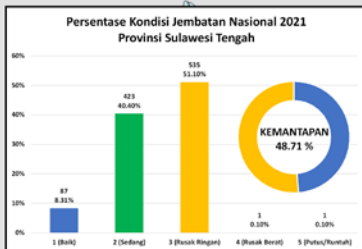

PETA KONDISI JEMBRAN NASIONAL TAHUN 2021 PROVINSI SULAWESI TENGAH

Jumlah Total Jembatan : 1047 jembatan
Panjang Total Jembatan : 22.422,28 meter

LEGENDA

- 18 Nomor Ruas
- Ibu Kota Provinsi
- Ibu Kota Kabupaten/Kota
- Titik Awal/Akhir Ruas
- Jalan Nasional
- Pusat Kegiatan Nasional
- Pusat Kegiatan Wilayah
- Pusat Kawasan Strategis Nasional

Kondisi Jembatan

- (0-1) Baik Sekali - Baik
- (2) Sedang
- (3) Rusak Ringan
- (4) Rusak Berat
- (5) Putus / Runtuh

Sumber Data :
Survei Bina Pelaksanaan Jalan Nasional Sulawesi Tengah Tahun 2021

**Direktorat Bina Teknik Jalan dan Jembatan
Direktorat Jenderal Bina Marga
Kementerian Pekerjaan Umum dan Perumahan Rakyat**

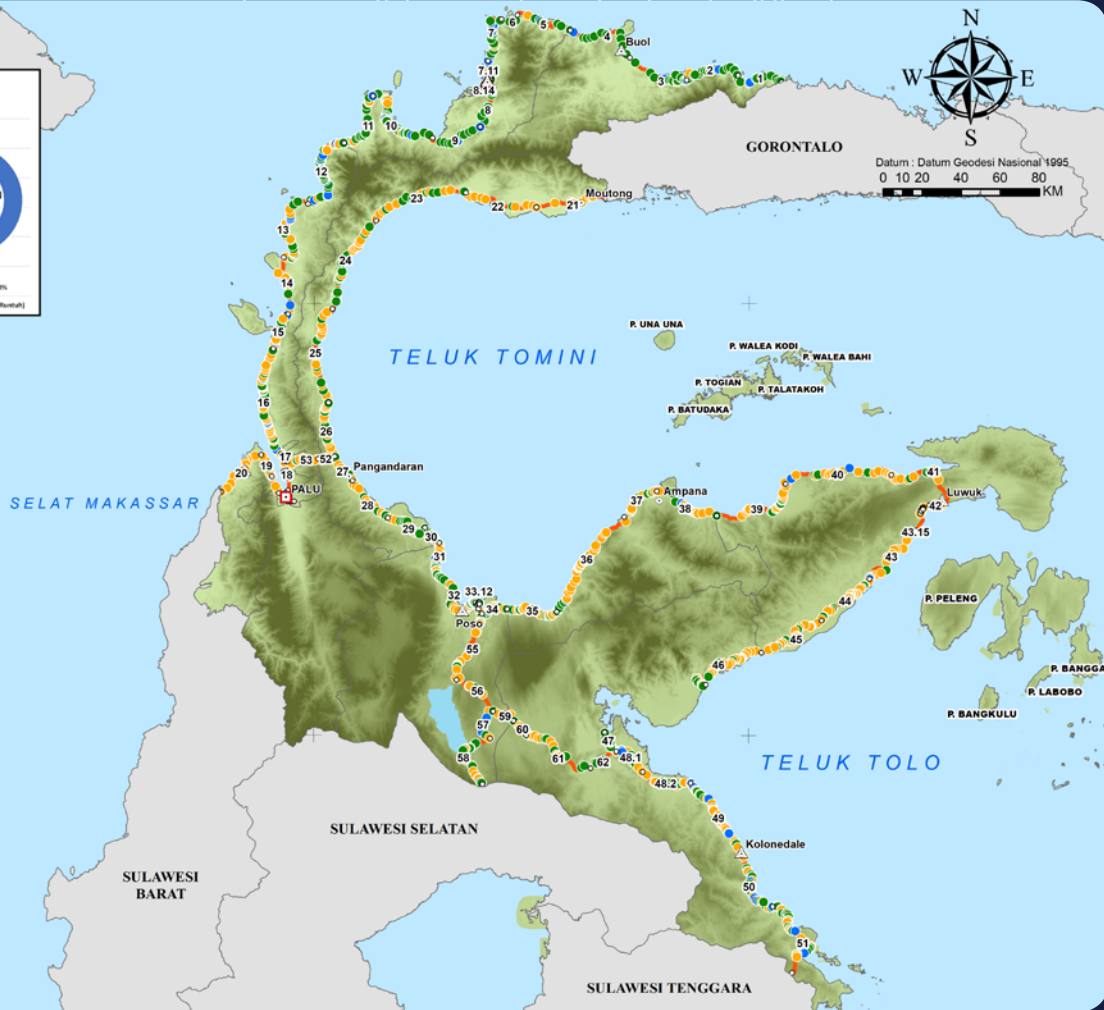

PETA

KONDISI

JEMBATAN NASIONAL 2021
Semester I

DETA

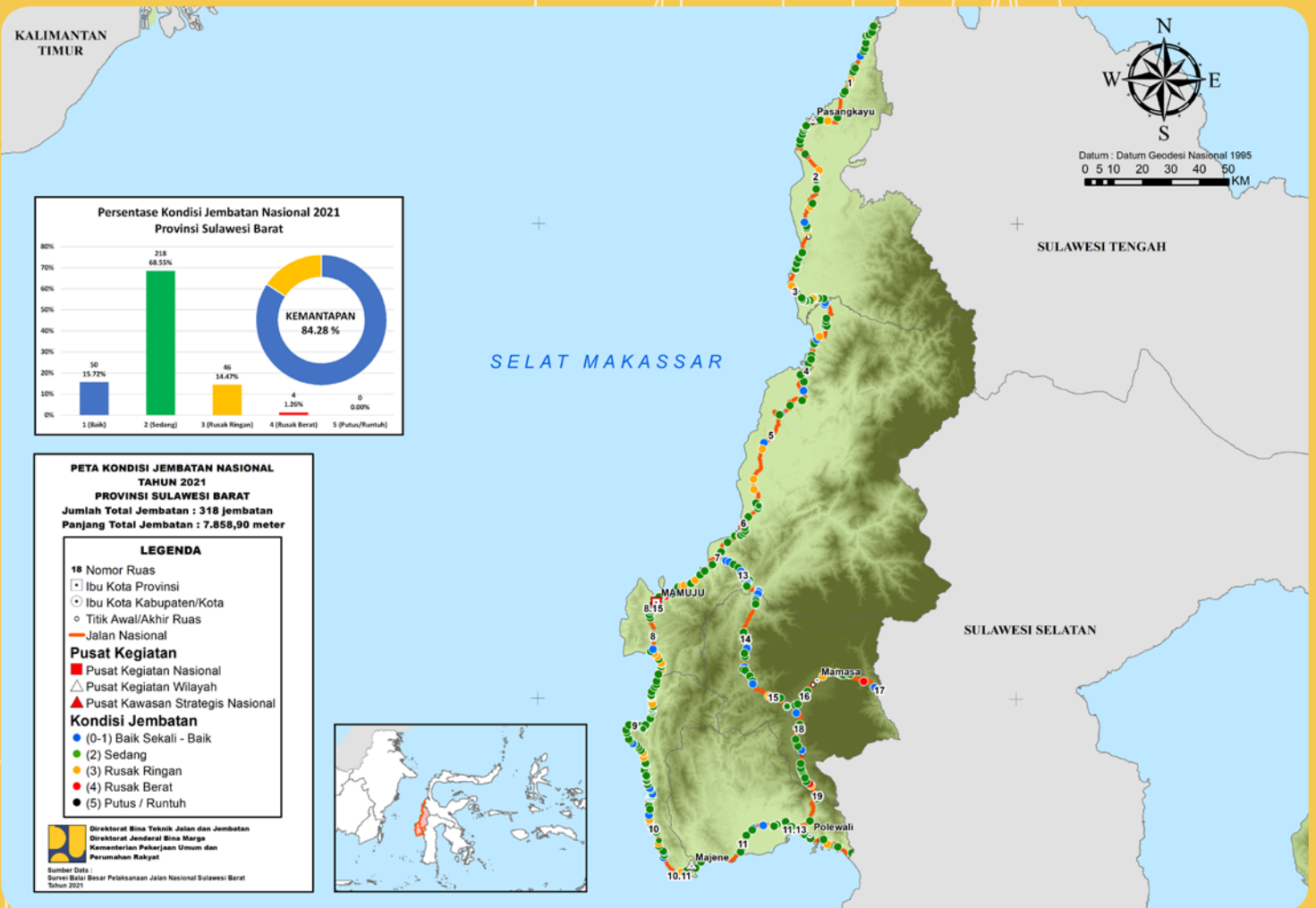

PETA

KONDISI

JEMBATAN NASIONAL 2021
Semester I

DETA



PETA

KONDISI

JEMBATAN NASIONAL 2021 Semester I

DETA

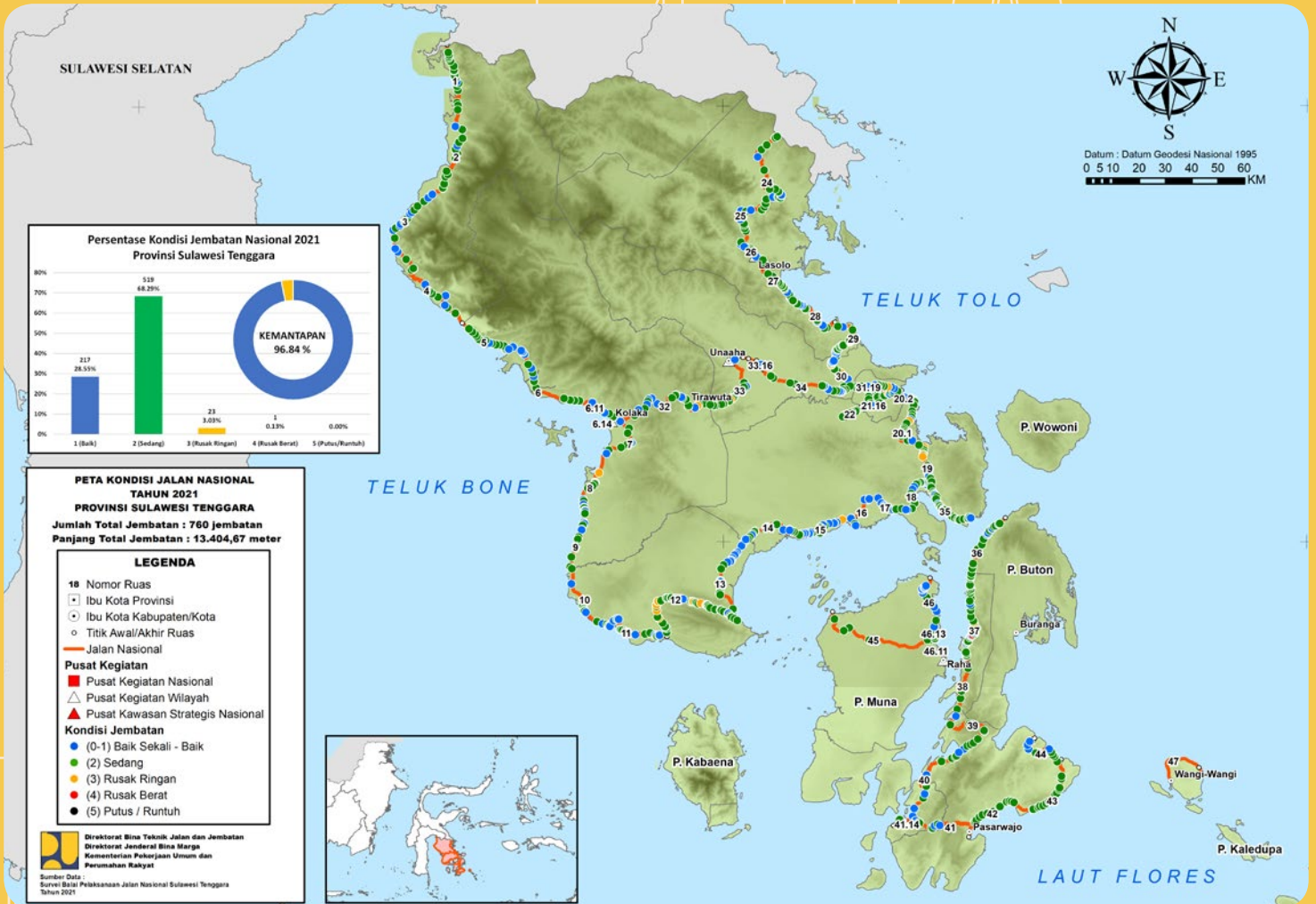

PETA

KONDISI

JEMBRAN NASIONAL 2021
Semester I

DETA

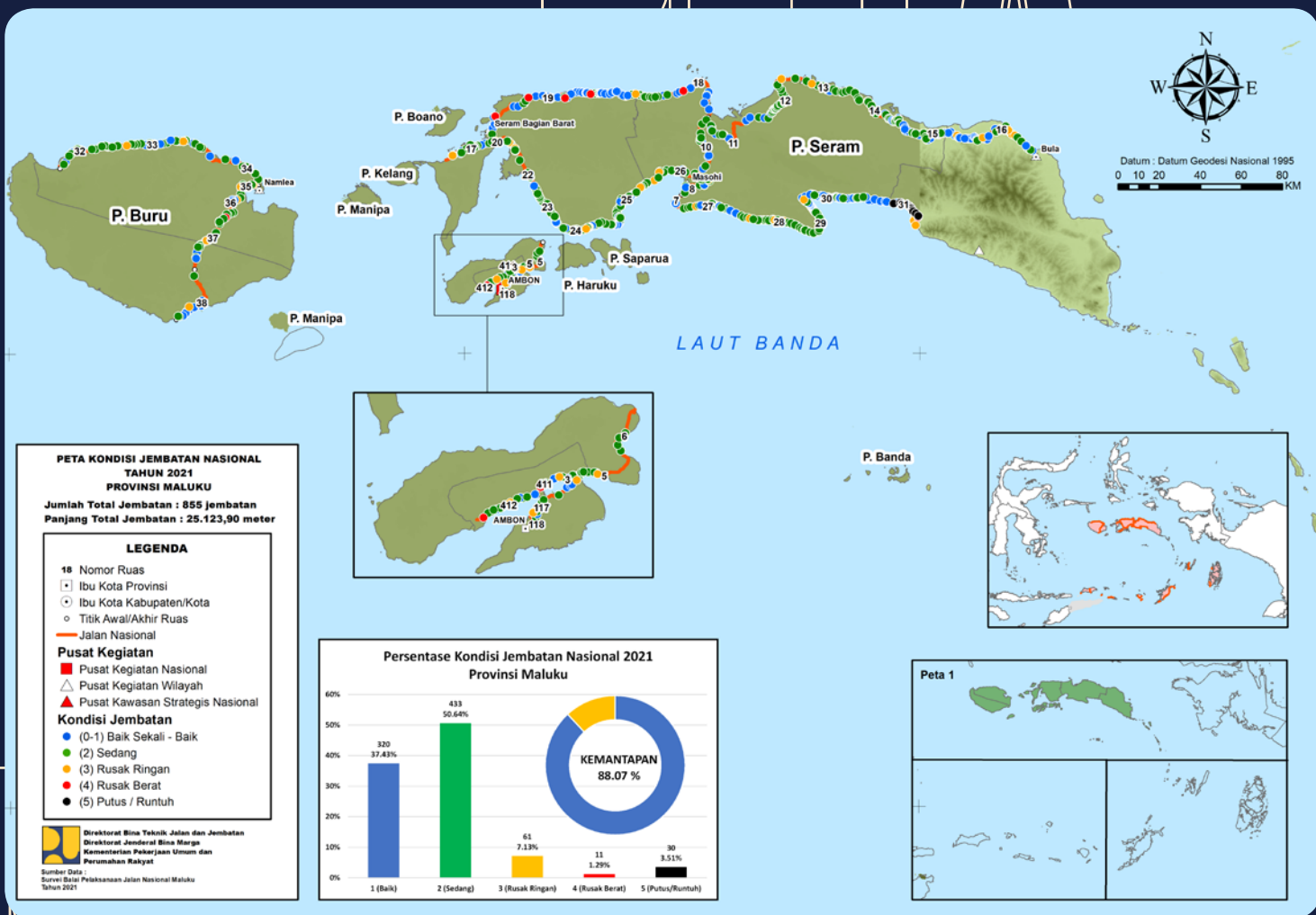

PETA

KONDISI

JEMBATAN NASIONAL 2021
Semester I

DETA

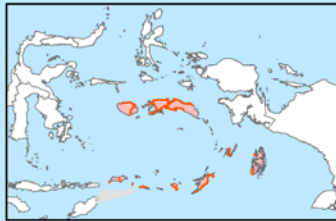

Datum : Datum Geodesi Nasional 1995
0 12.5 25 50 75 100 KM

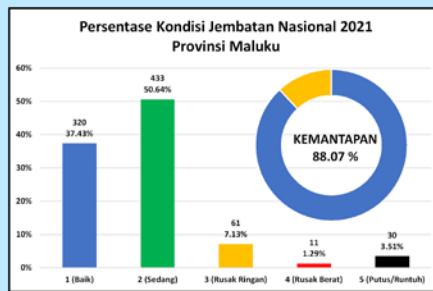
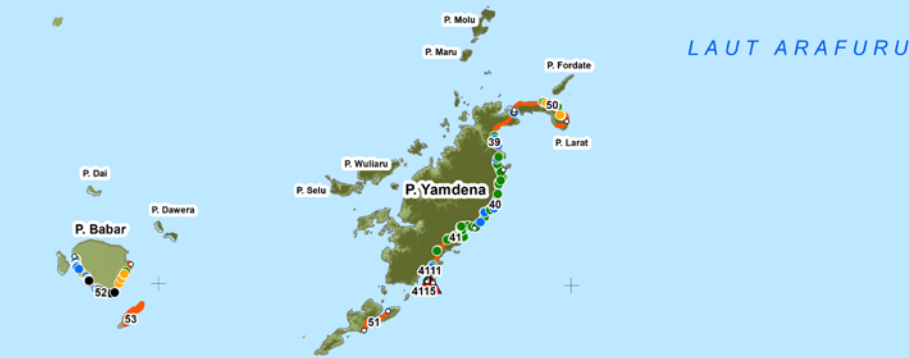

PETA KONDISI JEMBATAN NASIONAL TAHUN 2021 PROVINSI MALUKU
 Jumlah Total Jembatan : 855 jembatan
 Panjang Total Jembatan : 25.123,90 meter

LEGENDA

- 16 Nomor Ruas
- Ibu Kota Provinsi
- Ibu Kota Kabupaten/Kota
- Titik Awal/Akhir Ruas
- Jalan Nasional

Pusat Kegiatan

- Pusat Kegiatan Nasional
- Pusat Kegiatan Wilayah
- Pusat Kawasan Strategis Nasional

Kondisi Jembatan

- (0-1) Baik Sekali - Baik
- (2) Sedang
- (3) Rusak Ringan
- (4) Rusak Berat
- (5) Putus / Runtuh

Direktorat Bina Teknik Jalan dan Jembatan
 Direktorat Jenderal Bina Marga
 Kementerian Pekerjaan Umum dan Perumahan Rakyat
 Sumber Data :
 Survei Batai Pelaksanaan Jalan Nasional Maluku
 Tahun 2021

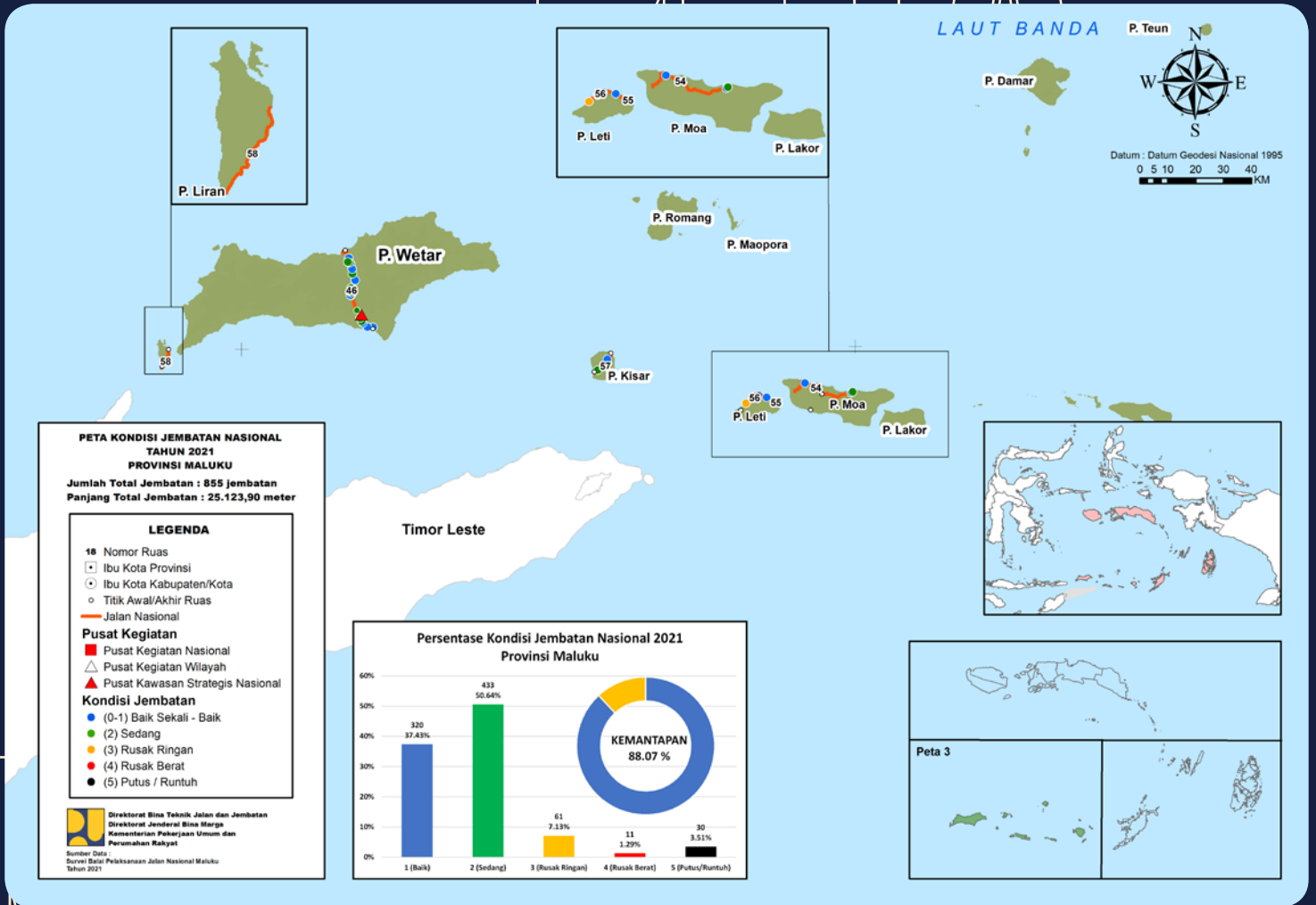

PETA

KONDISI

JEMBATAN NASIONAL 2021

DETA

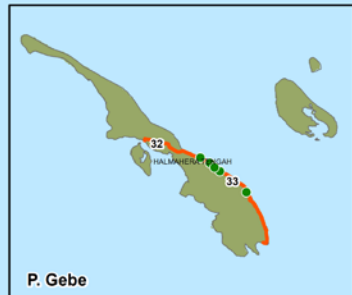
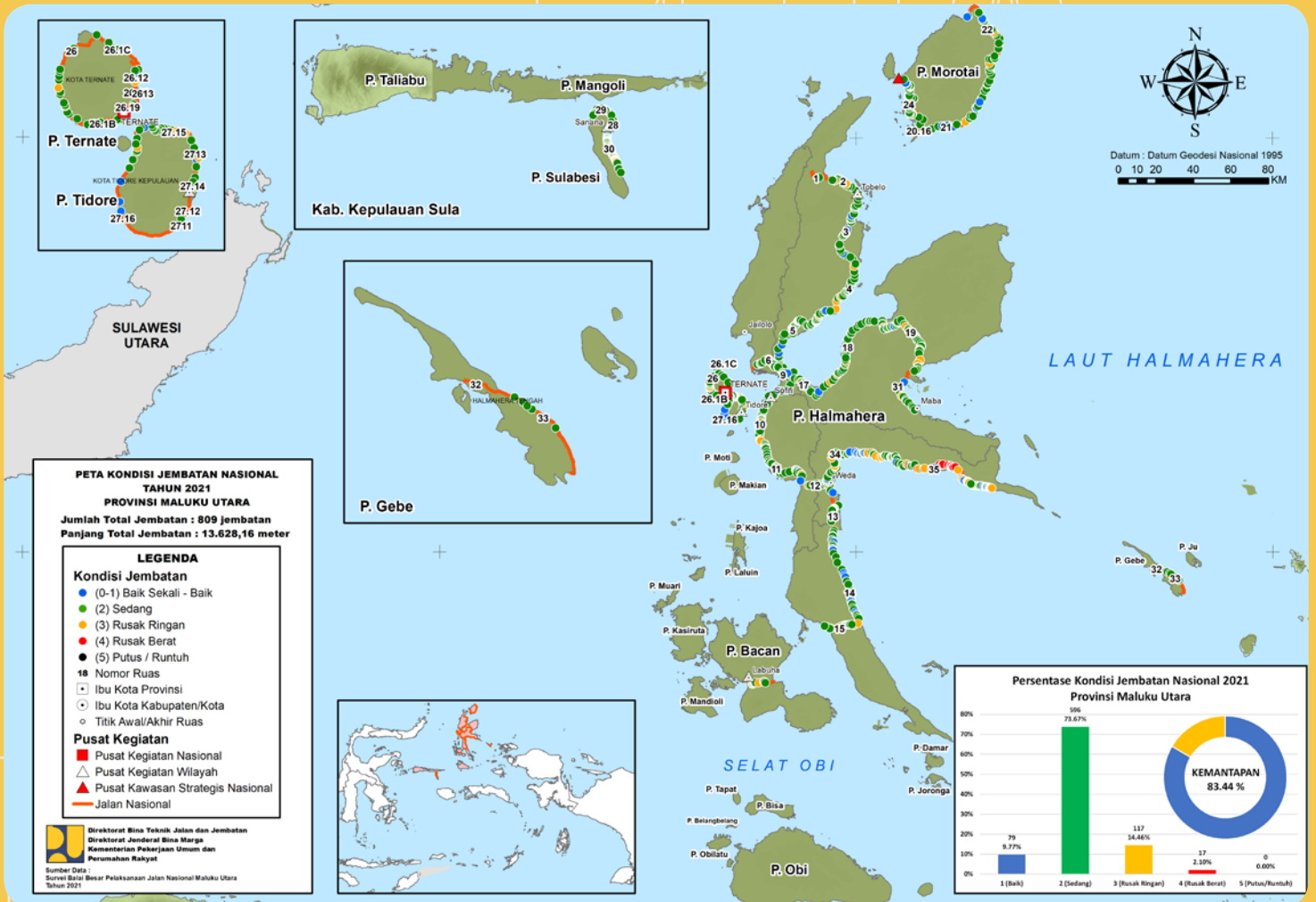

PETA KONDISI JEMBATAN NASIONAL TAHUN 2021 PROVINSI MALUKU UTARA
 Jumlah Total Jembatan : 809 Jembatan
 Panjang Total Jembatan : 13.628,16 meter

LEGENDA

Kondisi Jembatan

- (0-1) Baik Sekali - Baik
- (2) Sedang
- (3) Rusak Ringan
- (4) Rusak Berat
- (5) Putus / Runtuh

18 Nomor Ruas

- Ibu Kota Provinsi
- Ibu Kota Kabupaten/Kota
- Titik Awal/Akhir Ruas

Pusat Kegiatan

- Pusat Kegiatan Nasional
- ▲ Pusat Kegiatan Wilayah
- ▲ Pusat Kawasan Strategis Nasional
- Jalan Nasional

Sumber Data:
 Survei Balai Besar Pelaksanaan Jalan Nasional Maluku Utara Tahun 2021

**Direktorat Bina Teknik Jalan dan Jembatan
 Direktorat Jenderal Bina Marga
 Kementerian Pekerjaan Umum dan Perumahan Rakyat**

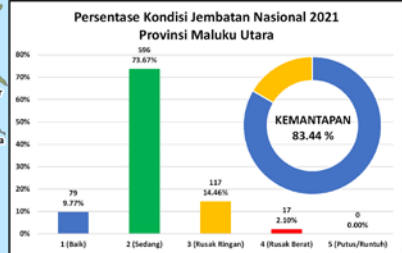

PETA

KONDISI

JEMBATAN NASIONAL 2021
Semester I

DETA

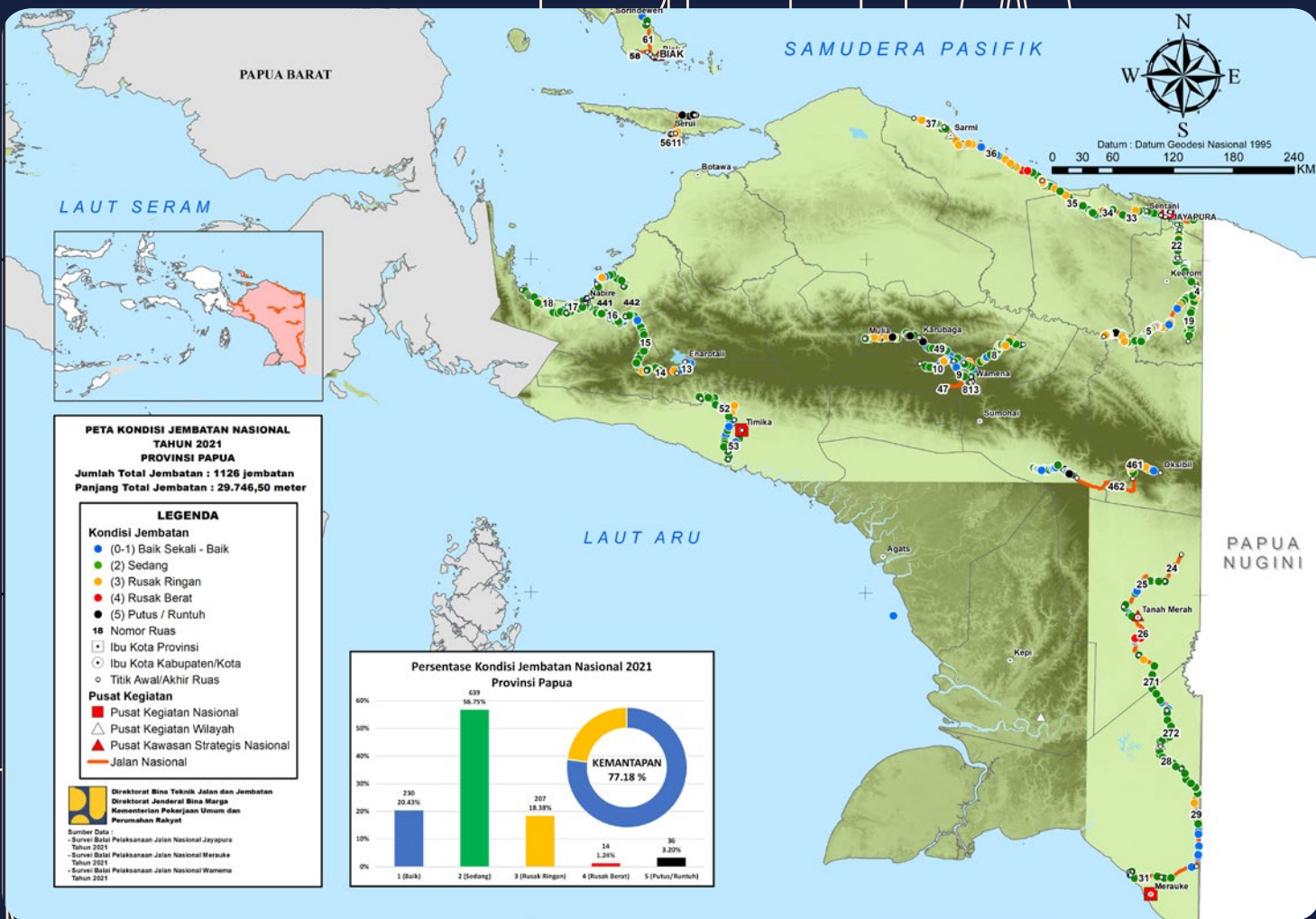

PETA

KONDISI

JEMBATAN NASIONAL 2021
Semester I

DETA

